

2022 - 40930

REGISTRO GENERAL

30/09/2022 13:21

Ayuntamiento de Talavera de la Reina



**PLAN DE RECUPERACION, TRANSFORMACION Y RESILIENCIA DE LA ECONOMIA**

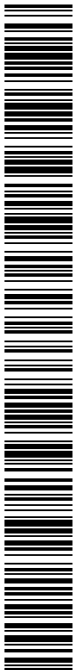

W00676d7422e1e0d#076c318090d14Q



**PLANOS 2\_**

Firmado por ROJO  
 ANTUNEZ JOSE  
 CARLOS -   
 \*\*\*7032\*\* el día  
 30/09/2022 con

**PROYECTO ADECUACIÓN ITINERARIOS PEATONALES**

**EXCMO AYUNTAMIENTO DE TALAVERA DE LA REINA**  
 JOSE CARLOS ROJO ANTUNEZ.  
 ARQUITECTO

COPIA AUTÉNTICA que puede ser comprobada mediante el Código Seguro de Verificación en <https://sede.talavera.org/validacionDoc?entidad=45165>



COPIA AUTÉNTICA que puede ser comprobada mediante el Código Seguro de Verificación en <https://sede.talavera.org/validacion/Doc?entidad=45165>



### ADECUACION DE ITINERIOS PEATONALES

PLAN DE RECUPERACION, TRANSFORMACION Y RESILIENCIA DE LA ECONOMIA



### PLANO ESTADO ACTUAL

Calle San Marcos, 25  
39.951715, -4.852535

ESCALA 1/200

AGOSTO 2022

# K 1

ZONA / PLANO



COPIA AUTÉNTICA que puede ser comprobada mediante el Código Seguro de Verificación en <https://sede.talavera.org/validacion/Doc?entidad=45165>



### ADECUACION DE ITINERIOS PEATONALES

PLAN DE RECUPERACION, TRANSFORMACION Y RESILIENCIA DE LA ECONOMIA















**PLANO INDICACIÓN FOTOS**  
Calle San Marcos, 25  
39.951715, -4.852535

ESCALA 1/200 AGOSTO 2022

# K ZONA / PLANO 2



COPIA AUTÉNTICA que puede ser comprobada mediante el Código Seguro de Verificación en <https://sede.talavera.org/validacion/Doc?entidad=45165>

			
Foto 1	Foto 2	Foto 3	Foto 4
			
Foto 5	Foto 6		
			

**ADECUACION DE ITINERIOS PEATONALES**  
 PLAN DE RECUPERACION, TRANSFORMACION Y RESILIENCIA DE LA ECONOMIA

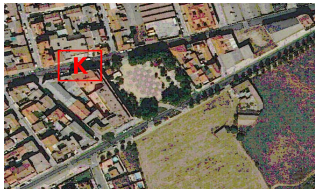

**PLANO DE FOTOGRAFIAS**  
 Calle San Marcos, 25  
 39.951715, -4.852535

ESCALA 1/200  
 AGOSTO 2022  
**K** ZONA / PLANO **3**

arquitecto JOSE CARLOS ROJO ANTUNEZ calle antonio sofia 5 45600 talavera de la reina rojo.arquitecto@gmail.com 925824684 / Promotor: EXCMO. AYUNTAMIENTO DE TALAVERA DE LA REINA plaza del pan s/n 45600 talavera de la reina. Concejalía de FONDOS EUROPEOS



W006767422e1e0dff076c318090d140  
CÓDIGO AUTÉNTICA que puede ser comprobada mediante el Código Seguro de Verificación en <https://sede.talavera.org/validacion/Doc?entidad=45165>



arquitecto JOSE CARLOS ROJO ANTUNEZ calle antonio soña 5 45600 talavera de la reina rojo.arquitecto@gmail.com 925824684 / Promotor: EXCMO. AYUNTAMIENTO DE TALAVERA DE LA REINA plaza del pan s/n 45600 talavera de la reina. Concejalía de FONDOS EUROPEOS

### ADECUACION DE ITINERIOS PEATONALES

PLAN DE RECUPERACION, TRANSFORMACION Y RESILIENCIA DE LA ECONOMIA

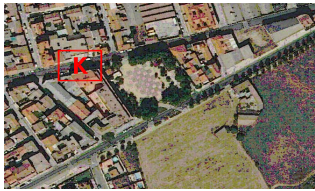

### PLANO DE ACTUACION

Calle San Marcos, 25  
39.951715, -4.852535

ESCALA 1/200 AGOSTO 2022

# K 4

ZONA / PLANO



W006767422e1e0dff0766318090d140

COPIA AUTÉNTICA que puede ser comprobada mediante el Código Seguro de Verificación en <https://sede.talavera.org/validacion/Doc?entidad=45165>

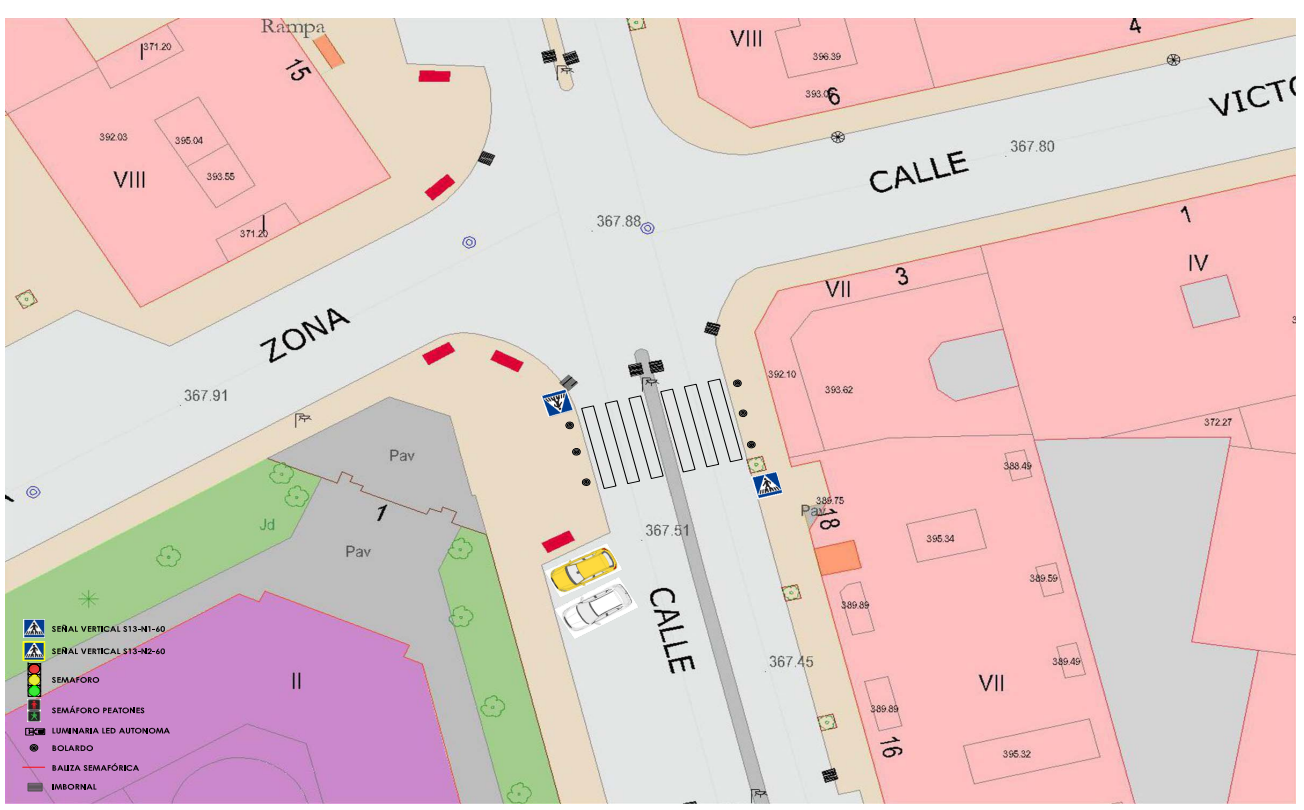

arquitecto JOSE CARLOS ROJO ANTUNEZ calle antonio soña 5 45600 talavera de la reina rojo.arquitecto@gmail.com 925824684 / Promotor: EXCMO. AYUNTAMIENTO DE TALAVERA DE LA REINA plaza del pan s/n 45600 talavera de la reina. Concejalía de FONDOS EUROPEOS

### ADECUACION DE ITINERIOS PEATONALES

PLAN DE RECUPERACION, TRANSFORMACION Y RESILIENCIA DE LA ECONOMIA



**PLANO ESTADO ACTUAL**  
Calle Segurilla, 11  
39.963478, -4.835086

ESCALA 1/200      AGOSTO 2022





COPIA AUTÉNTICA que puede ser comprobada mediante el Código Seguro de Verificación en <https://sede.talavera.org/validacion/Doc?entidad=45165>

arquitecto JOSE CARLOS ROJO ANTUNEZ calle antonio soña 5 45600 talavera de la reina rojo.arquitecto@gmail.com 925824684 / Promotor: EXCMO. AYUNTAMIENTO DE TALAVERA DE LA REINA plaza del pan s/n 45600 talavera de la reina. Concejalía de FONDOS EUROPEOS

### ADECUACION DE ITINERIOS PEATONALES

PLAN DE RECUPERACION, TRANSFORMACION Y RESILIENCIA DE LA ECONOMIA

**PLANO INDICACIÓN FOTOS**  
Calle Segurilla, 11  
39.963478, -4.835086

ESCALA 1/200      AGOSTO 2022

# L      ZONA / PLANO      2



COPIA AUTÉNTICA que puede ser comprobada mediante el Código Seguro de Verificación en <https://sede.talavera.org/validacion/Doc?entidad=45165>

Foto 1	Foto 2	Foto 3	Foto 4
Foto	Foto	Foto	Foto
Foto	Foto	Foto	Foto

**ADECUACION DE ITINERIOS PEATONALES**  
 PLAN DE RECUPERACION, TRANSFORMACION Y RESILIENCIA DE LA ECONOMIA

Aguntamiento de Talavera de la Reina EDUSI-2017-2023

**PLANO DE FOTOGRAFIAS**  
 Calle Segurilla, 11  
 39.963478, -4.835086

ESCALA 1/200      AGOSTO 2022

**L** ZONA / PLANO **3**

arquitecto JOSE CARLOS ROJO ANTUNEZ calle antonio sofia 5 45600 talavera de la reina rojo.arquitecto@gmail.com 925824684 / Promotor: EXCMO. AYUNTAMIENTO DE TALAVERA DE LA REINA plaza del pan s/n 45600 talavera de la reina. Concejalía de FONDOS EUROPEOS



CODIGO AUTENTICA que puede ser comprobada mediante el Código Seguro de Verificación en <https://sede.talavera.org/validacion/Doc?entidad=45165>

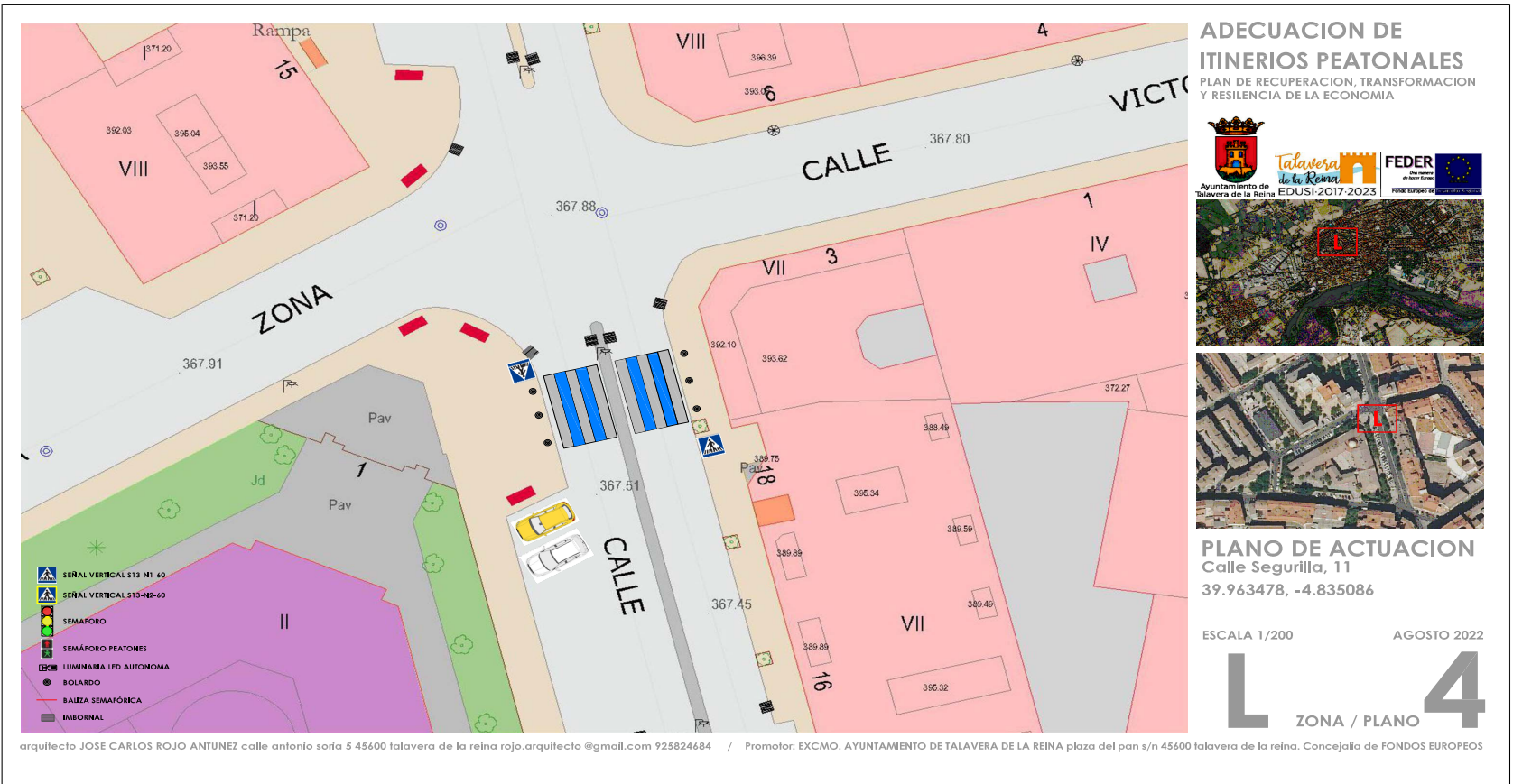



CODIGO AUTENTICA que puede ser comprobada mediante el Código Seguro de Verificación en <https://sede.talavera.org/validacion/Doc?entidad=45165>

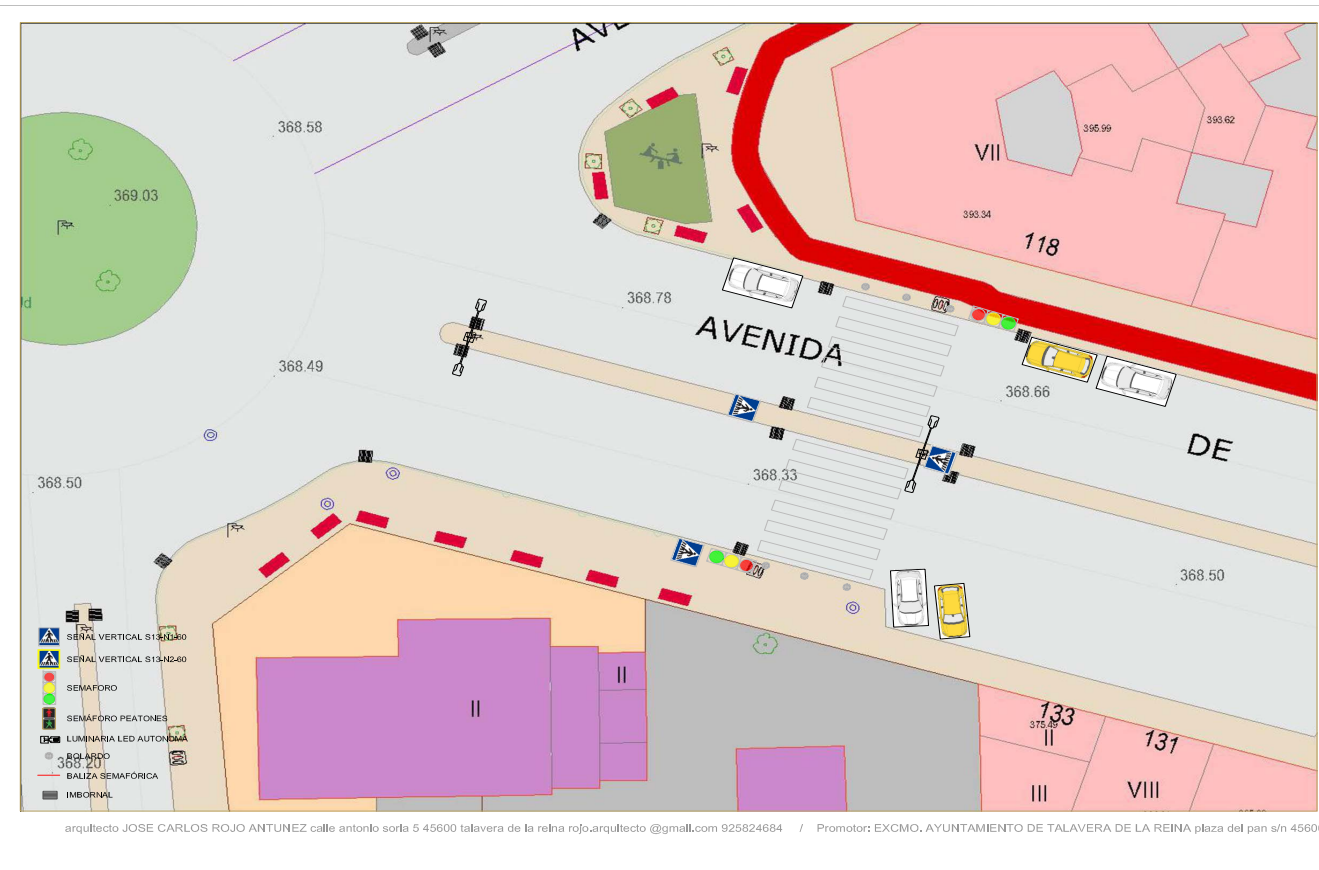

### ADECUACION DE ITINERIOS PEATONALES

PLAN DE RECUPERACION, TRANSFORMACION Y RESILIENCIA DE LA ECONOMIA

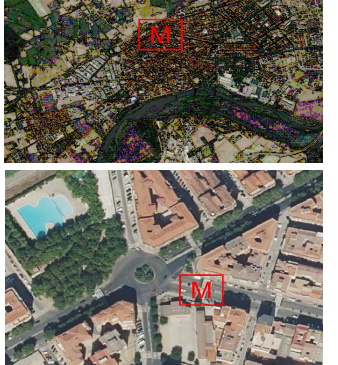

### PLANO ESTADO ACTUAL

Avda. de Pio XII, 118  
39.965780, -4.834945  
ESCALA 1/200 AGOSTO 2022

# M 1

ZONA / PLANO



COPIA AUTÉNTICA que puede ser comprobada mediante el Código Seguro de Verificación en <https://sede.talavera.org/validacion/Doc?entidad=45165>

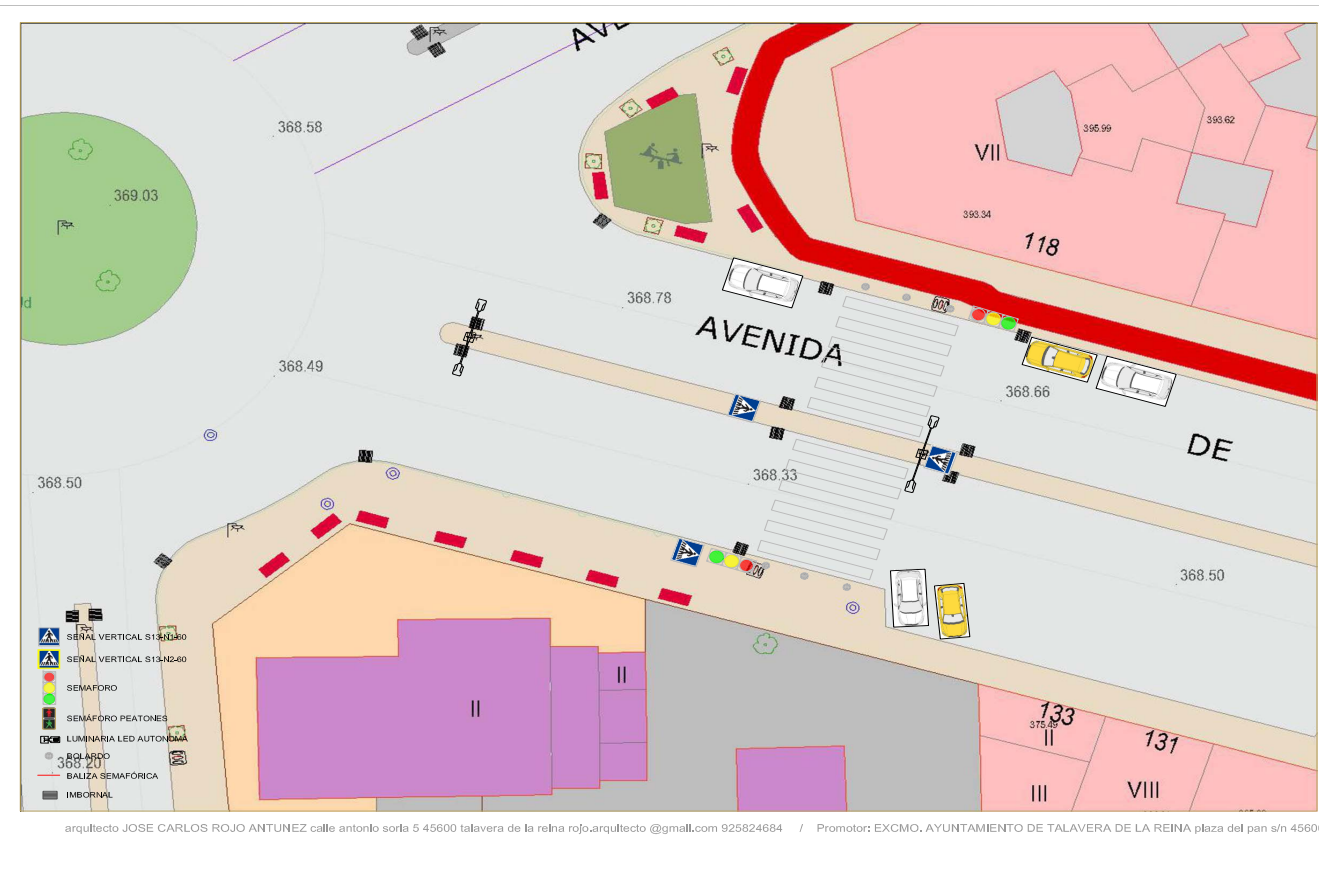

### ADECUACION DE ITINERIOS PEATONALES

PLAN DE RECUPERACION, TRANSFORMACION Y RESILIENCIA DE LA ECONOMIA

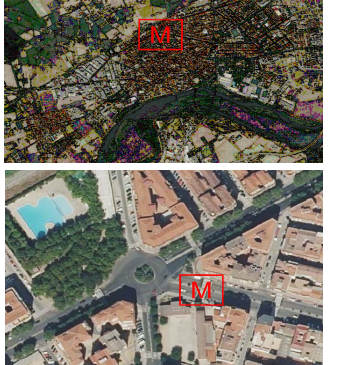

**PLANO INDICACIÓN FOTOS**  
Avda. de Pio XII, 118  
39.965780, -4.834945  
ESCALA 1/200 AGOSTO 2022

# M ZONA / PLANO 2





CODIGO AUTENTICA que puede ser comprobada mediante el Código Seguro de Verificación en <https://sede.talavera.org/validacion/Doc?entidad=45165>



### ADECUACION DE ITINERIOS PEATONALES

PLAN DE RECUPERACION, TRANSFORMACION Y RESILIENCIA DE LA ECONOMIA

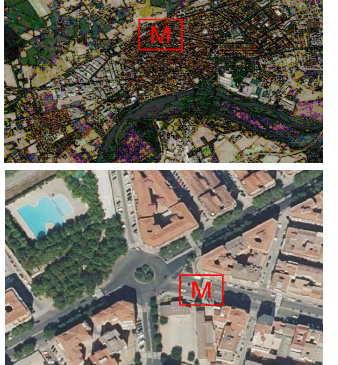

PLANO ESTADO ACTUAL  
Avda. de Pio XII, 118  
39.965780, -4.834945  
ESCALA 1/200 AGOSTO 2022

# M 4

ZONA / PLANO





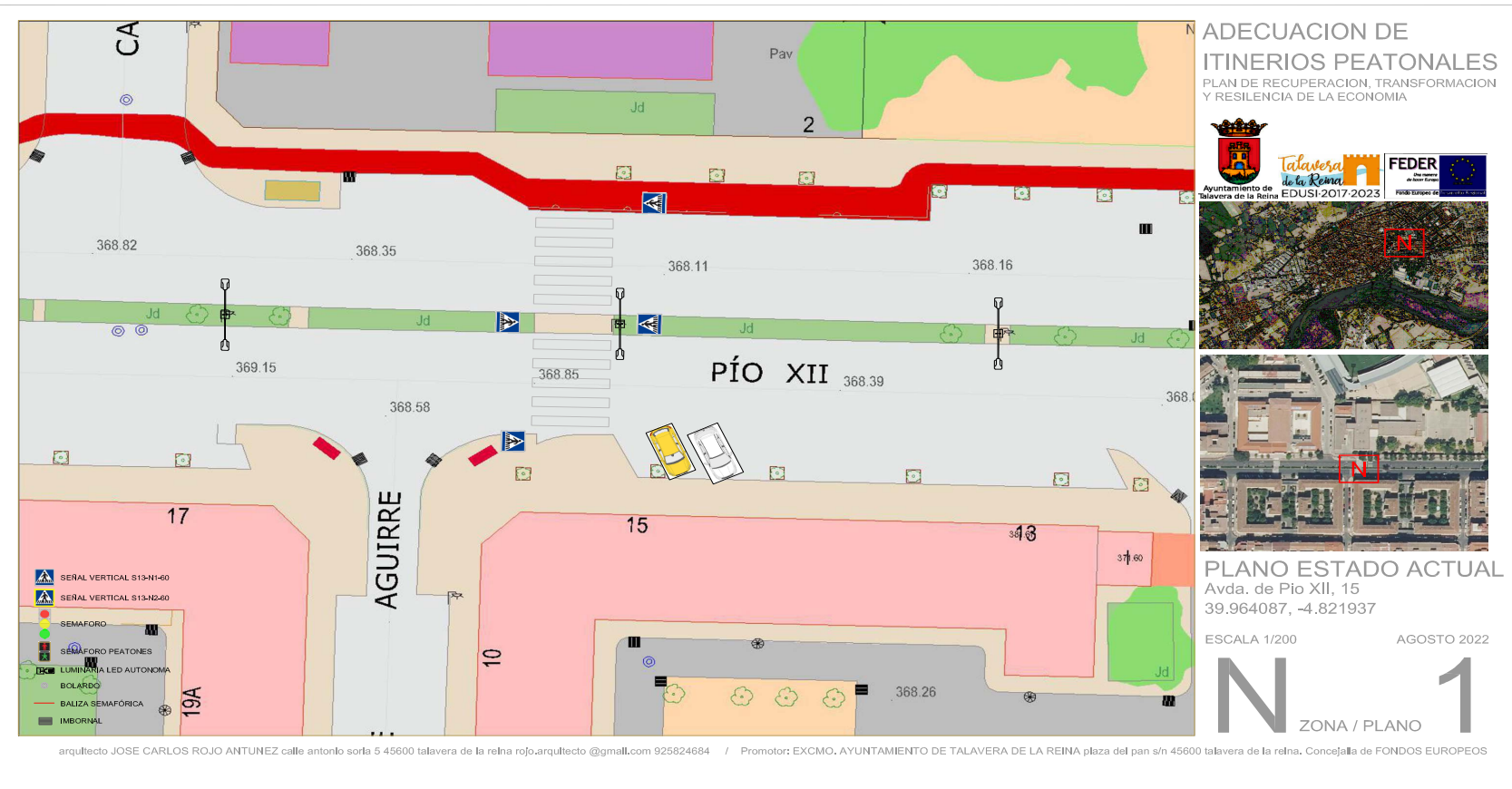

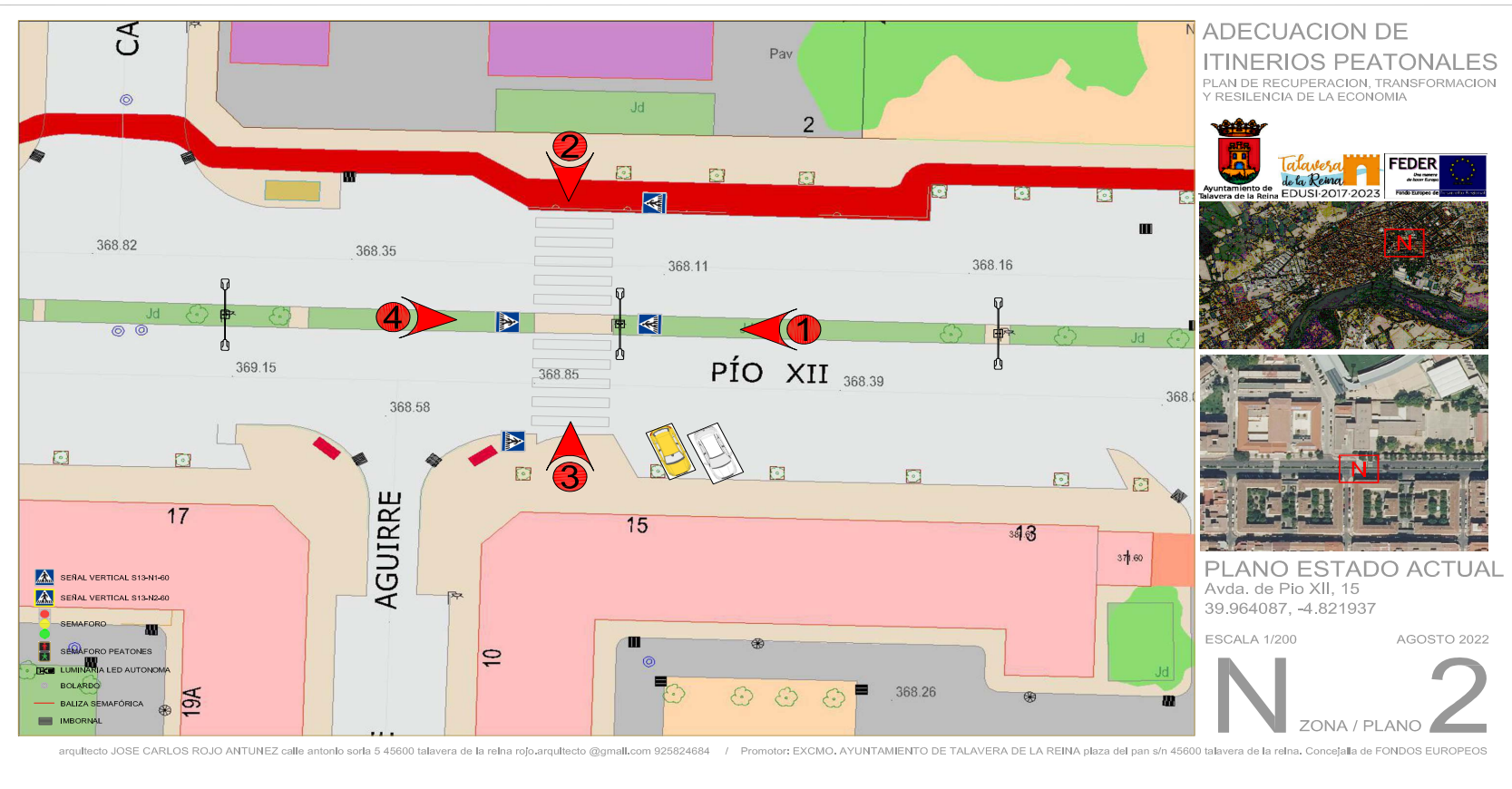
CODIGO AUTENTICA que puede ser comprobada mediante el Código Seguro de Verificación en <https://sede.talavera.org/validacion/Doc?entidad=45165>





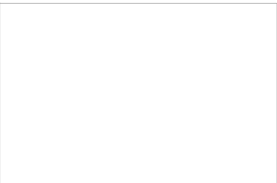
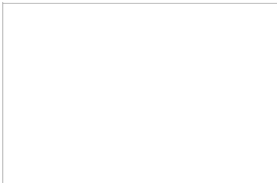
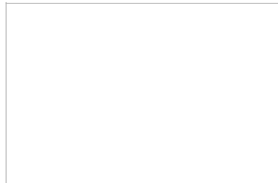
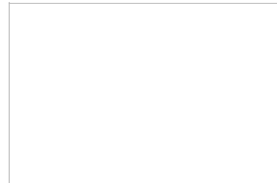
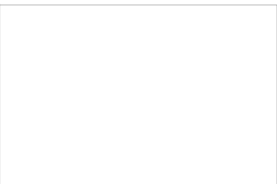
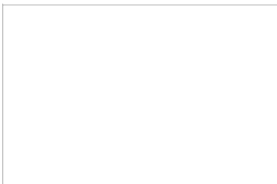
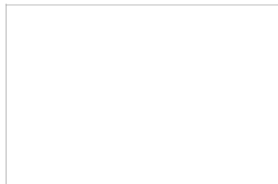
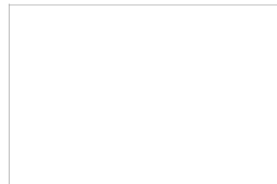

COPIA AUTÉNTICA que puede ser comprobada mediante el Código Seguro de Verificación en <https://sede.talavera.org/validacion/Doc?entidad=45165>

			
Foto 1	Foto 2	Foto 3	Foto 4
			
Foto	Foto	Foto	Foto
			
Foto	Foto	Foto	Foto

arquitecto JOSE CARLOS ROJO ANTUNEZ calle antonio sorla 5 45600 talavera de la reina rojo.arquitecto@gmail.com 925824684 / Promotor: EXCMO. AYUNTAMIENTO DE TALAVERA DE LA REINA plaza del pan s/n 45600 talavera de la reina. Concejalía de FONDOS EUROPEOS

### ADECUACION DE ITINERIOS PEATONALES

PLAN DE RECUPERACION, TRANSFORMACION Y RESILIENCIA DE LA ECONOMIA



PLANO ESTADO ACTUAL  
Avda. de Pio XII, 15  
39.964087, -4.821937

ESCALA 1/200 AGOSTO 2022

**N** ZONA / PLANO **3**

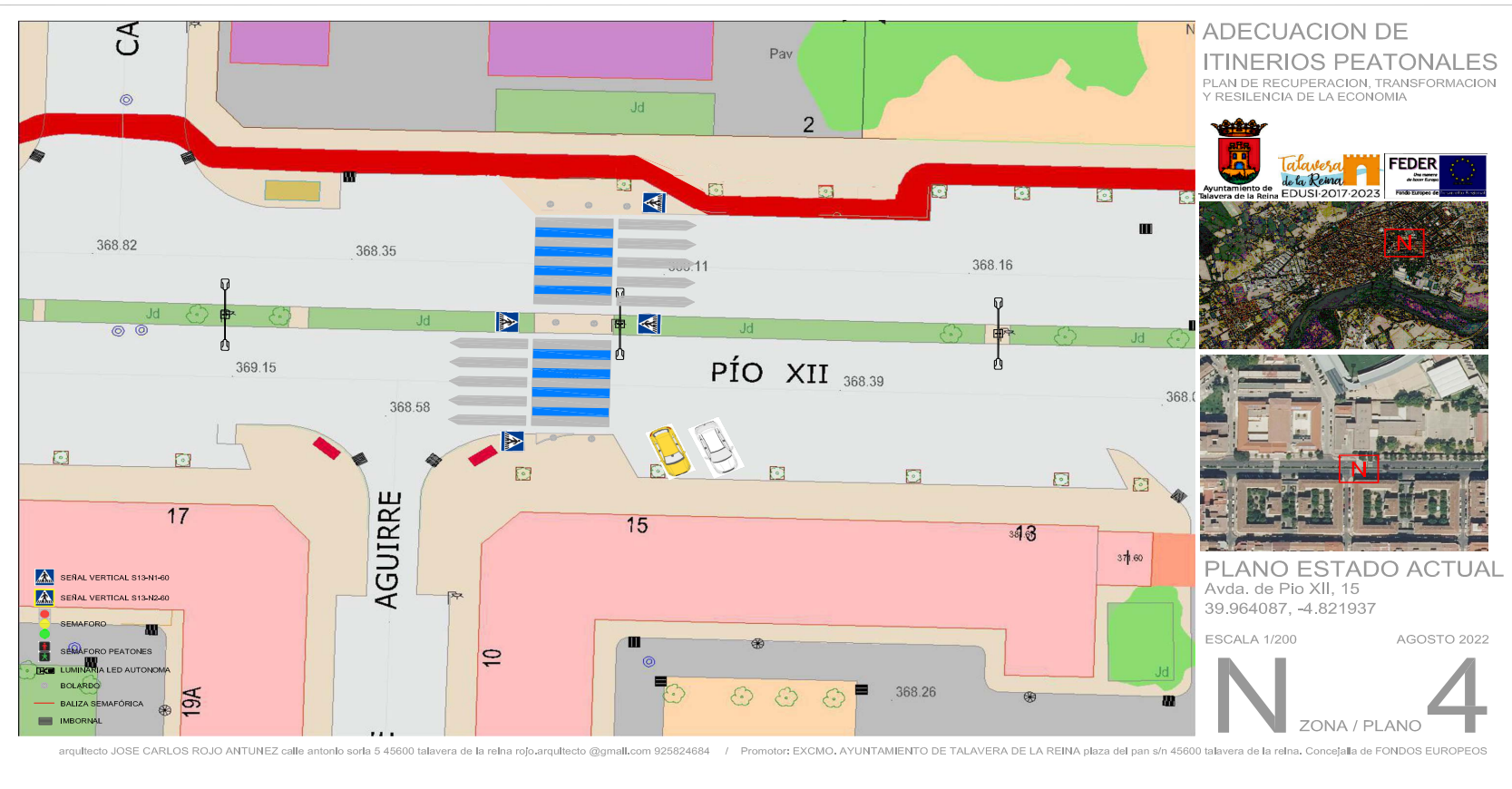



CODIGO AUTENTICA que puede ser comprobada mediante el Código Seguro de Verificación en <https://sede.talavera.org/validacion/Doc?entidad=45165>

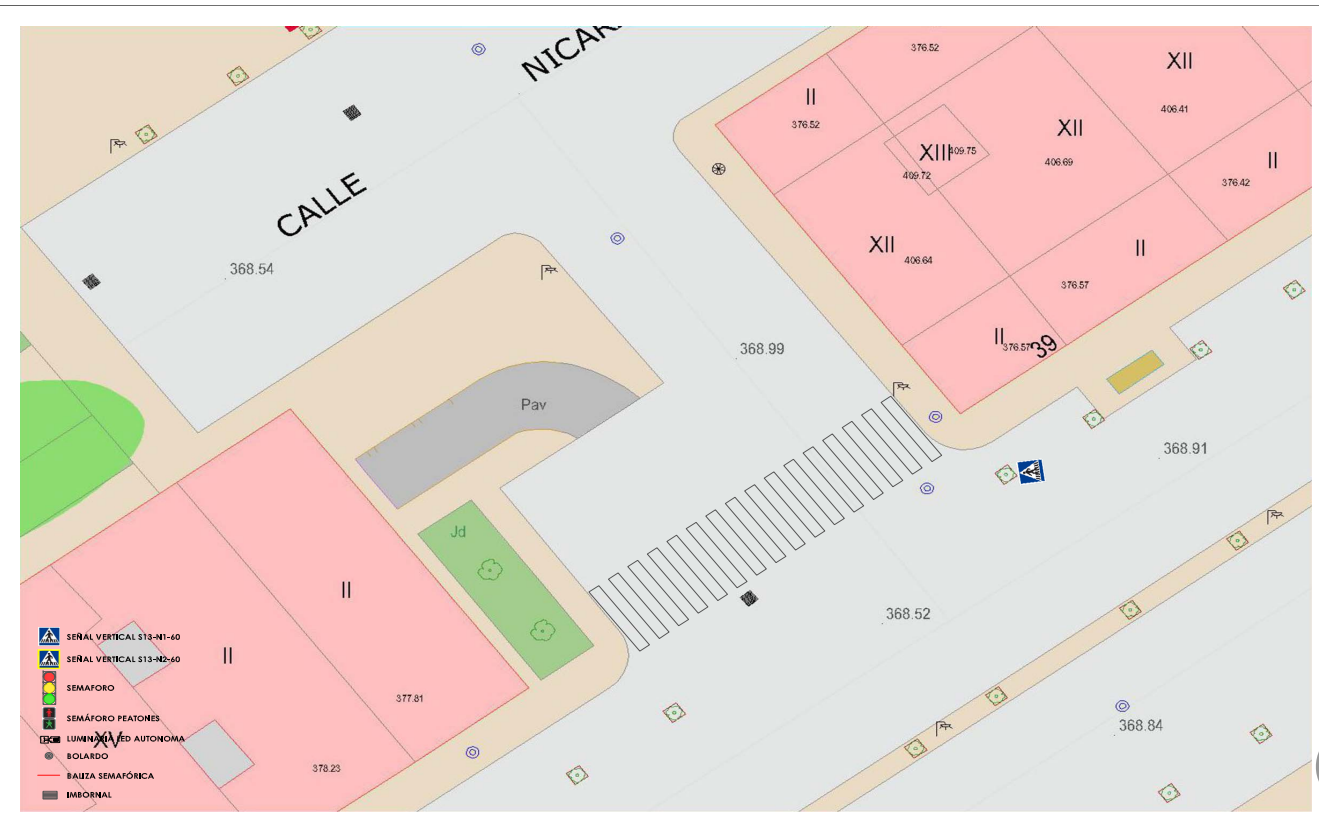

arquitecto JOSE CARLOS ROJO ANTUNEZ calle antonio soría 5 45600 talavera de la reina rojo.arquitecto@gmail.com 925824684 / Promotor: EXCMO. AYUNTAMIENTO DE TALAVERA DE LA REINA plaza del pan s/n 45600 talavera de la reina. Concejalía de FONDOS EUROPEOS

### ADECUACION DE ITINERIOS PEATONALES

PLAN DE RECUPERACION, TRANSFORMACION Y RESILIENCIA DE LA ECONOMIA



**PLANO ESTADO ACTUAL**  
Avda. Príncipe Felipe, 37  
39.966276, -4.815798

ESCALA 1/200 AGOSTO 2022

**0 1**  
ZONA / PLANO



CODIGO AUTENTICA que puede ser comprobada mediante el Código Seguro de Verificación en <https://sede.talavera.org/validacion/Doc?entidad=45165>

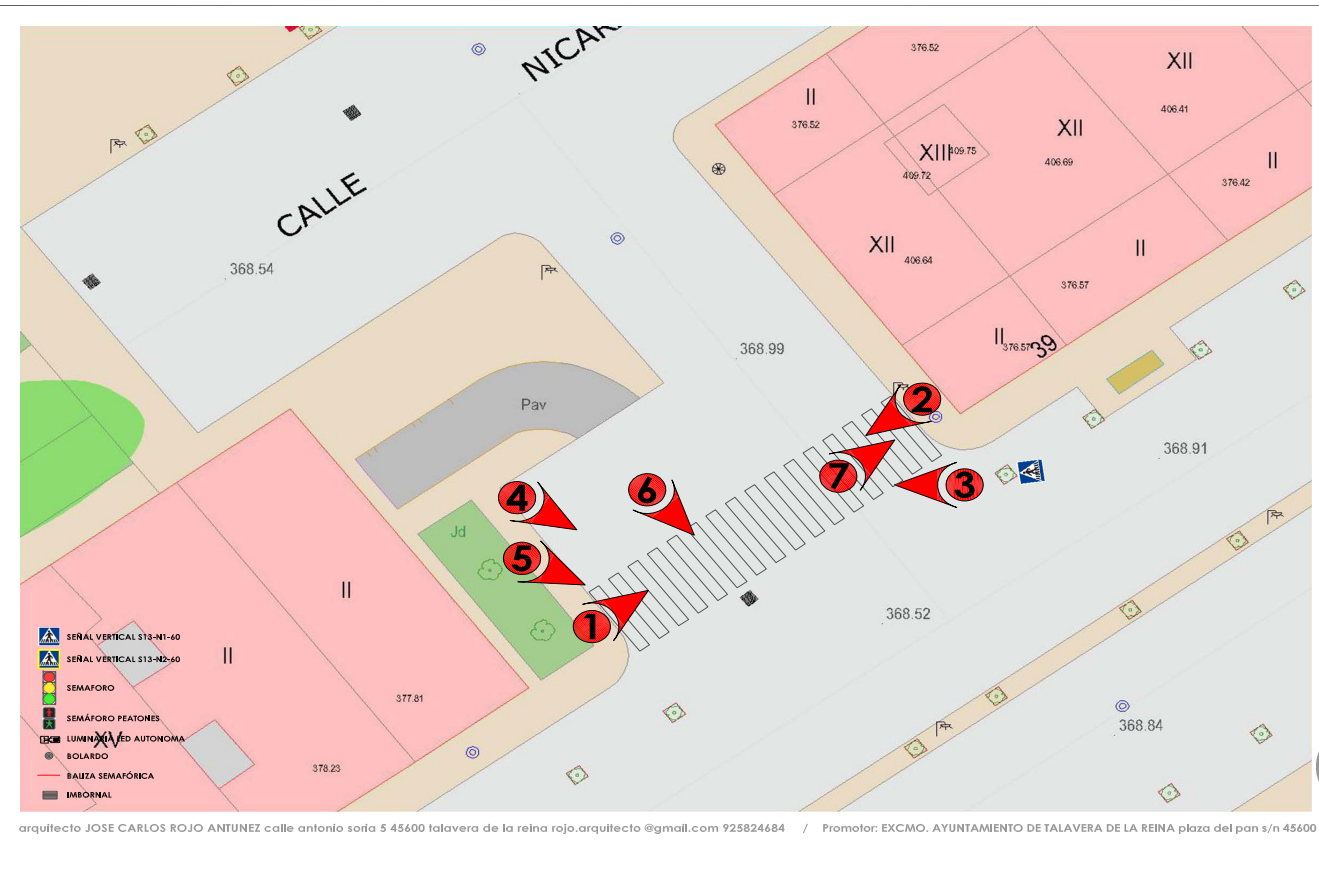

### ADECUACION DE ITINERIOS PEATONALES

PLAN DE RECUPERACION, TRANSFORMACION Y RESILIENCIA DE LA ECONOMIA



### PLANO INDICACIÓN FOTOS













Avda. Príncipe Felipe, 37  
39.966276, -4.815798

ESCALA 1/200 AGOSTO 2022





COPIA AUTÉNTICA que puede ser comprobada mediante el Código Seguro de Verificación en <https://sede.talavera.org/validacion/Doc?entidad=45165>

			
Foto 1	Foto 2	Foto 3	Foto 4
			
Foto 5	Foto 6	Foto 7	Foto
			
Foto	Foto	Foto	Foto

**ADECUACION DE ITINERIOS PEATONALES**  
 PLAN DE RECUPERACION, TRANSFORMACION Y RESILIENCIA DE LA ECONOMIA



**PLANO DE FOTOGRAFIAS**  
 Avda. Príncipe Felipe, 37  
 39.966276, -4.815798

ESCALA 1/200 AGOSTO 2022

**3**  
 ZONA / PLANO

arquitecto JOSE CARLOS ROJO ANTUNEZ calle antonio soña 5 45600 talavera de la reina rojo.arquitecto@gmail.com 925824684 / Promotor: EXCMO. AYUNTAMIENTO DE TALAVERA DE LA REINA plaza del pan s/n 45600 talavera de la reina. Concejalía de FONDOS EUROPEOS



COPIA AUTÉNTICA que puede ser comprobada mediante el Código Seguro de Verificación en <https://sede.talavera.org/validacion/Doc?entidad=45165>

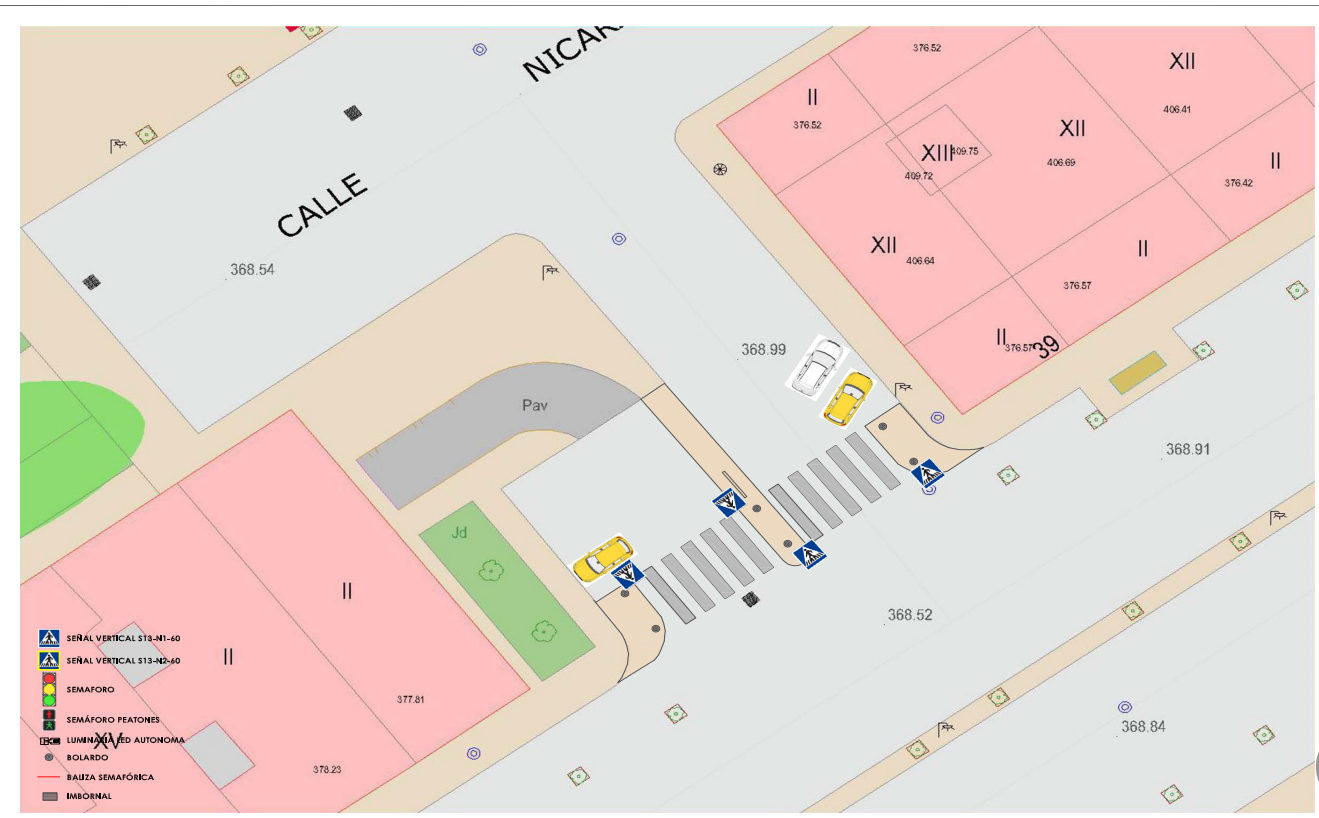

arquitecto JOSE CARLOS ROJO ANTUNEZ calle antonio soña 5 45600 talavera de la reina rojo.arquitecto@gmail.com 925824684 / Promotor: EXCMO. AYUNTAMIENTO DE TALAVERA DE LA REINA plaza del pan s/n 45600 talavera de la reina. Concejalía de FONDOS EUROPEOS

### ADECUACION DE ITINERIOS PEATONALES

PLAN DE RECUPERACION, TRANSFORMACION Y RESILIENCIA DE LA ECONOMIA



### PLANO DE ACTUACION

Avda. Príncipe Felipe, 37  
39.966276, -4.815798

ESCALA 1/200 AGOSTO 2022





COPIA AUTÉNTICA que puede ser comprobada mediante el Código Seguro de Verificación en <https://sede.talavera.org/validacion/Doc?entidad=45165>



arquitecto JOSE CARLOS ROJO ANTUNEZ calle antonio soria 5 45600 talavera de la reina rojo.arquitecto@gmail.com 925824684 / Promotor: EXCMO. AYUNTAMIENTO DE TALAVERA DE LA REINA plaza del pan s/n 45600 talavera de la reina. Concejalía de FONDOS EUROPEOS

### ADECUACION DE ITINERIOS PEATONALES

PLAN DE RECUPERACION, TRANSFORMACION Y RESILIENCIA DE LA ECONOMIA



**PLANO ESTADO ACTUAL**  
Calle Cervera, 28  
39.967197, -4.831484

ESCALA 1/200 AGOSTO 2022

# P 1

ZONA / PLANO



COPIA AUTÉNTICA que puede ser comprobada mediante el Código Seguro de Verificación en <https://sede.talavera.org/validacion/Doc?entidad=45165>

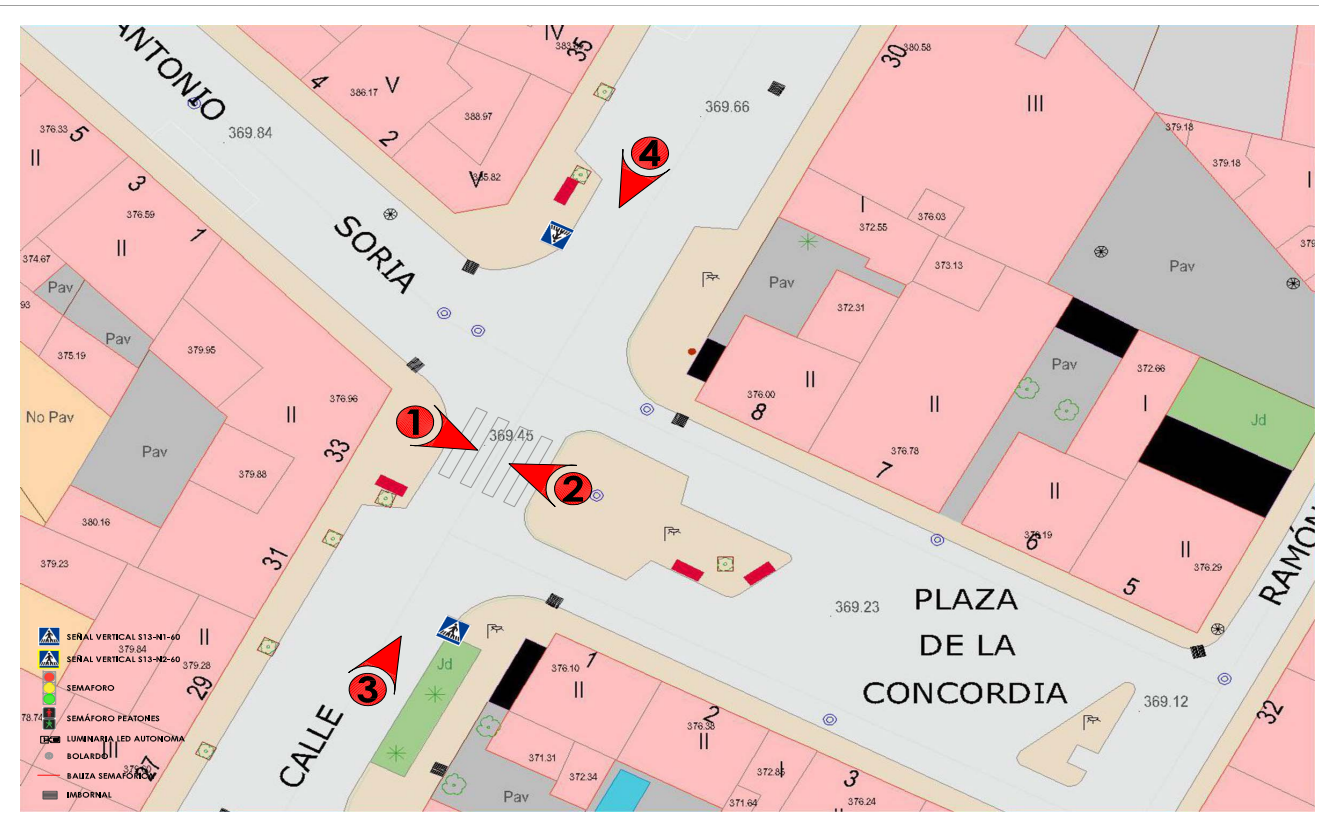

arquitecto JOSE CARLOS ROJO ANTUNEZ calle antonio soria 5 45600 talavera de la reina rojo.arquitecto@gmail.com 925824684 / Promotor: EXCMO. AYUNTAMIENTO DE TALAVERA DE LA REINA plaza del pan s/n 45600 talavera de la reina. Concejalía de FONDOS EUROPEOS

### ADECUACION DE ITINERIOS PEATONALES

PLAN DE RECUPERACION, TRANSFORMACION Y RESILIENCIA DE LA ECONOMIA



**PLANO INDICACION FOTOS**  
Calle Cervera, 28  
39.967197, -4.831484

ESCALA 1/200 AGOSTO 2022

# P ZONA / PLANO 2



COPIA AUTÉNTICA que puede ser comprobada mediante el Código Seguro de Verificación en <https://sede.talavera.org/validacion/Doc?entidad=45165>

Foto 1	Foto 2	Foto 3	Foto 4
Foto	Foto	Foto	Foto
Foto	Foto	Foto	Foto

**ADECUACION DE ITINERIOS PEATONALES**  
 PLAN DE RECUPERACION, TRANSFORMACION Y RESILIENCIA DE LA ECONOMIA



**PLANO DE FOTOGRAFIAS**  
 Calle Cervera, 28  
 39.967197, -4.831484

ESCALA 1/200 AGOSTO 2022

**P ZONA / PLANO 3**

arquitecto JOSE CARLOS ROJO ANTUNEZ calle antonio soría 5 45600 talavera de la reina rojo.arquitecto@gmail.com 925824684 / Promotor: EXCMO. AYUNTAMIENTO DE TALAVERA DE LA REINA plaza del pan s/n 45600 talavera de la reina. Concejalía de FONDOS EUROPEOS



COPIA AUTÉNTICA que puede ser comprobada mediante el Código Seguro de Verificación en <https://sede.talavera.org/validacion/Doc?entidad=45165>



arquitecto JOSE CARLOS ROJO ANTUNEZ calle antonio soria 5 45600 talavera de la reina rojo.arquitecto@gmail.com 925824684 / Promotor: EXCMO. AYUNTAMIENTO DE TALAVERA DE LA REINA plaza del pan s/n 45600 talavera de la reina. Concejalía de FONDOS EUROPEOS

### ADECUACION DE ITINERIOS PEATONALES

PLAN DE RECUPERACION, TRANSFORMACION Y RESILIENCIA DE LA ECONOMIA



### PLANO DE ACTUACION

Calle Cervera, 28  
39.967197, -4.831484

ESCALA 1/200 AGOSTO 2022

# P 4

ZONA / PLANO



COPIA AUTÉNTICA que puede ser comprobada mediante el Código Seguro de Verificación en <https://sede.talavera.org/validacion/Doc?entidad=45165>

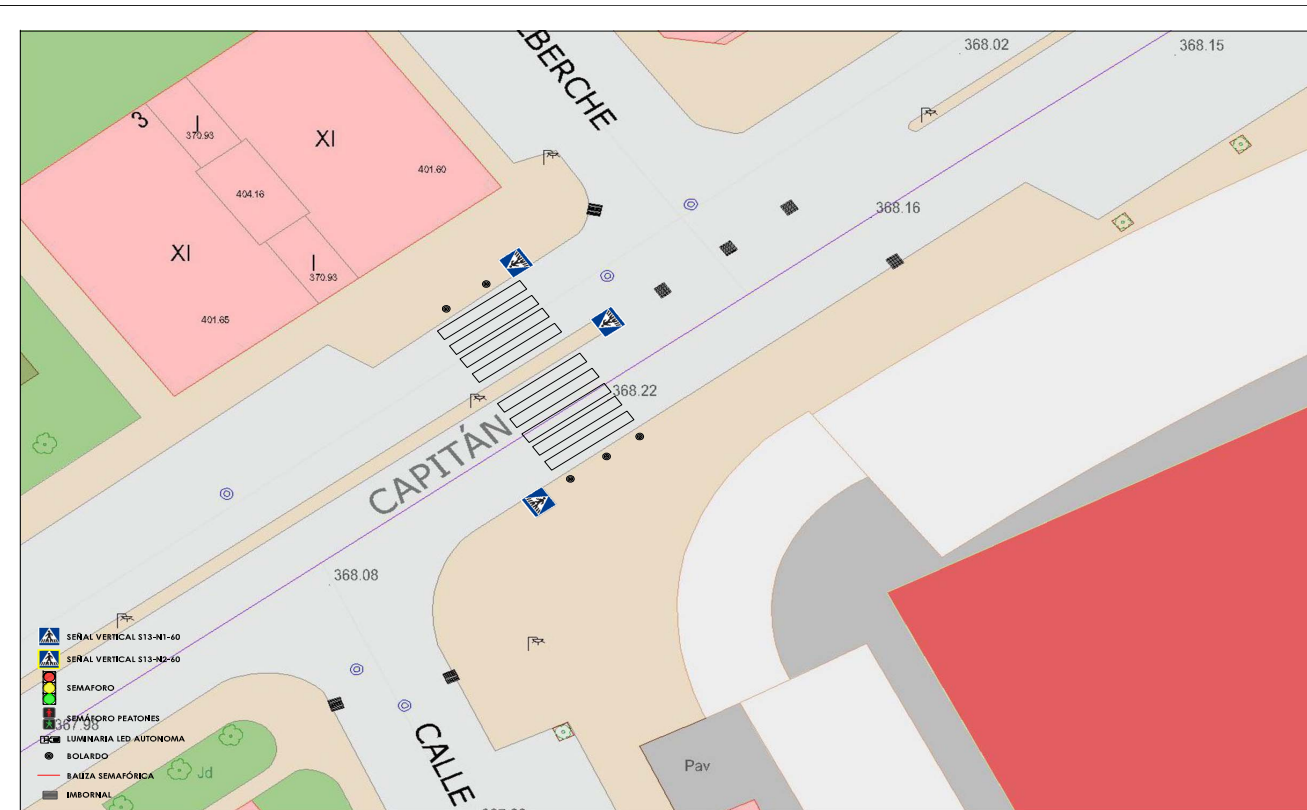

arquitecto JOSE CARLOS ROJO ANTUNEZ calle antonio soña 5 45600 talavera de la reina rojo.arquitecto@gmail.com 925824684 / Promotor: EXCMO. AYUNTAMIENTO DE TALAVERA DE LA REINA plaza del pan s/n 45600 talavera de la reina. Concejalía de FONDOS EUROPEOS

### ADECUACION DE ITINERIOS PEATONALES

PLAN DE RECUPERACION, TRANSFORMACION Y RESILIENCIA DE LA ECONOMIA



### PLANO ESTADO ACTUAL

Calle Capitán Cortes, 10  
39.966035, -4.822897

ESCALA 1/200 AGOSTO 2022





COPIA AUTÉNTICA que puede ser comprobada mediante el Código Seguro de Verificación en <https://sede.talavera.org/validacion/Doc?entidad=45165>

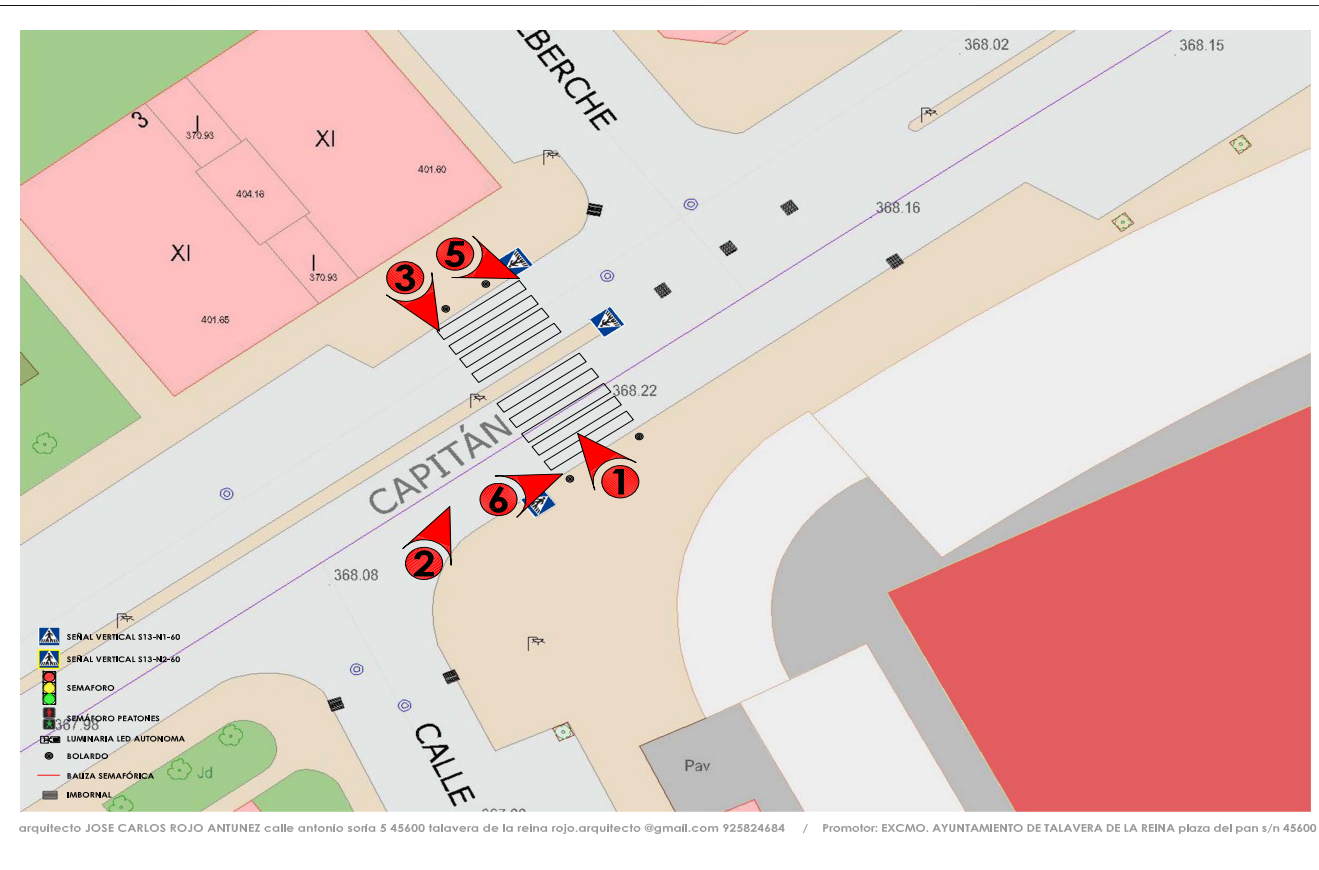

### ADECUACION DE ITINERIOS PEATONALES

PLAN DE RECUPERACION, TRANSFORMACION Y RESILIENCIA DE LA ECONOMIA



### PLANO INDICACIÓN FOTOS

Calle Capitán Cortes, 10  
39.966035, -4.822897

ESCALA 1/200 AGOSTO 2022





COPIA AUTÉNTICA que puede ser comprobada mediante el Código Seguro de Verificación en <https://sede.talavera.org/validacion/Doc?entidad=45165>

Foto 1	Foto 2	Foto 3	Foto 4
Foto	Foto	Foto	Foto
Foto	Foto	Foto	Foto

arquitecto JOSE CARLOS ROJO ANTUNEZ calle antonio soña 5 45600 talavera de la reina rojo.arquitecto@gmail.com 925824684 / Promotor: EXCMO. AYUNTAMIENTO DE TALAVERA DE LA REINA plaza del pan s/n 45600 talavera de la reina. Concejalía de FONDOS EUROPEOS

**ADECUACION DE ITINERIOS PEATONALES**  
 PLAN DE RECUPERACION, TRANSFORMACION Y RESILIENCIA DE LA ECONOMIA



**PLANO DE FOTOGRAFIAS**  
 Calle Capitán Cortes, 10  
 39.966035, -4.822897

ESCALA 1/200 AGOSTO 2022

**Q ZONA / PLANO 3**



COPIA AUTÉNTICA que puede ser comprobada mediante el Código Seguro de Verificación en <https://sede.talavera.org/validacion/Doc?entidad=45165>

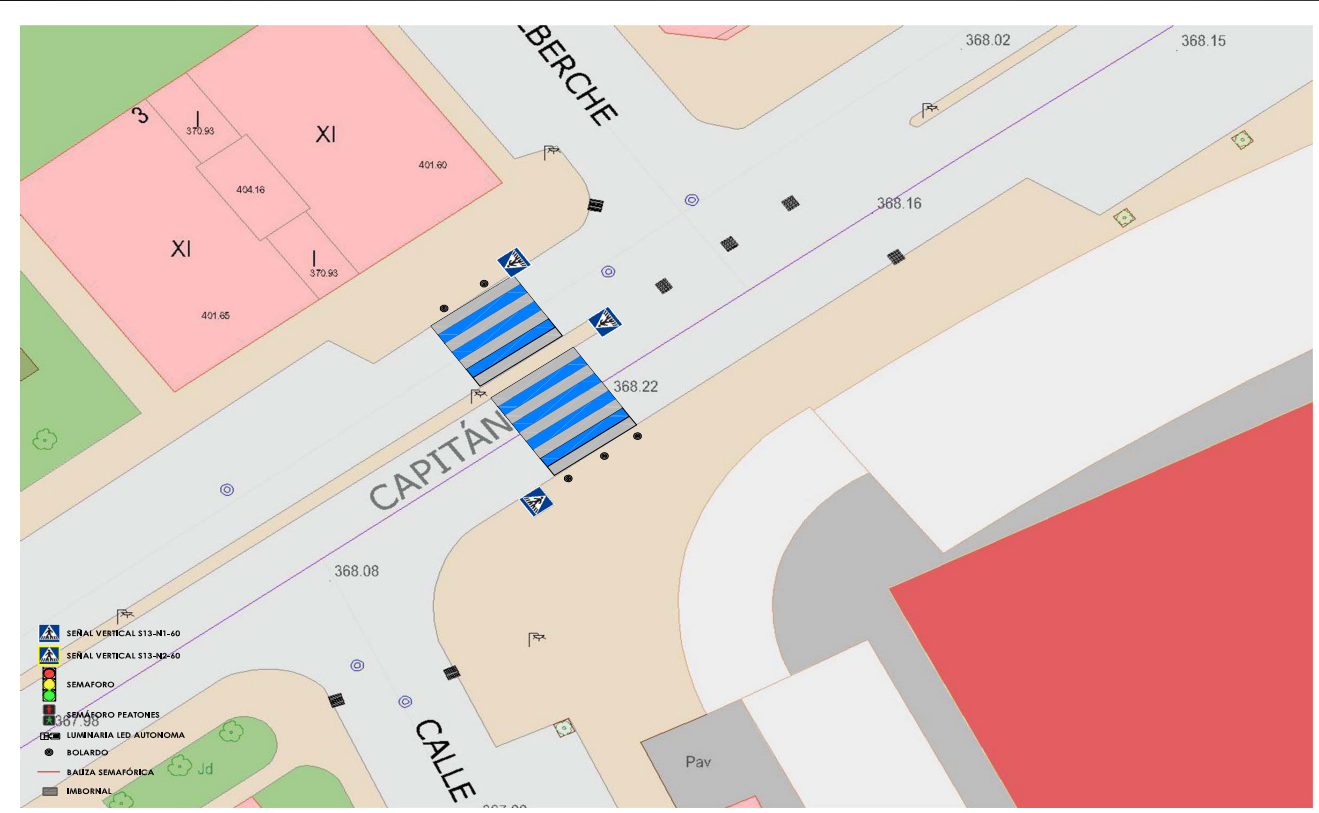

arquitecto JOSE CARLOS ROJO ANTUNEZ calle antonio soña 5 45600 talavera de la reina rojo.arquitecto@gmail.com 925824684 / Promotor: EXCMO. AYUNTAMIENTO DE TALAVERA DE LA REINA plaza del pan s/n 45600 talavera de la reina. Concejalía de FONDOS EUROPEOS

### ADECUACION DE ITINERIOS PEATONALES

PLAN DE RECUPERACION, TRANSFORMACION Y RESILIENCIA DE LA ECONOMIA



### PLANO DE ACTUACION

Calle Capitán Gertzieta, 46  
39.962895, -4.832297

ESCALA 1/200 AGOSTO 2022





COPIA AUTÉNTICA que puede ser comprobada mediante el Código Seguro de Verificación en <https://sede.talavera.org/validacion/Doc?entidad=45165>

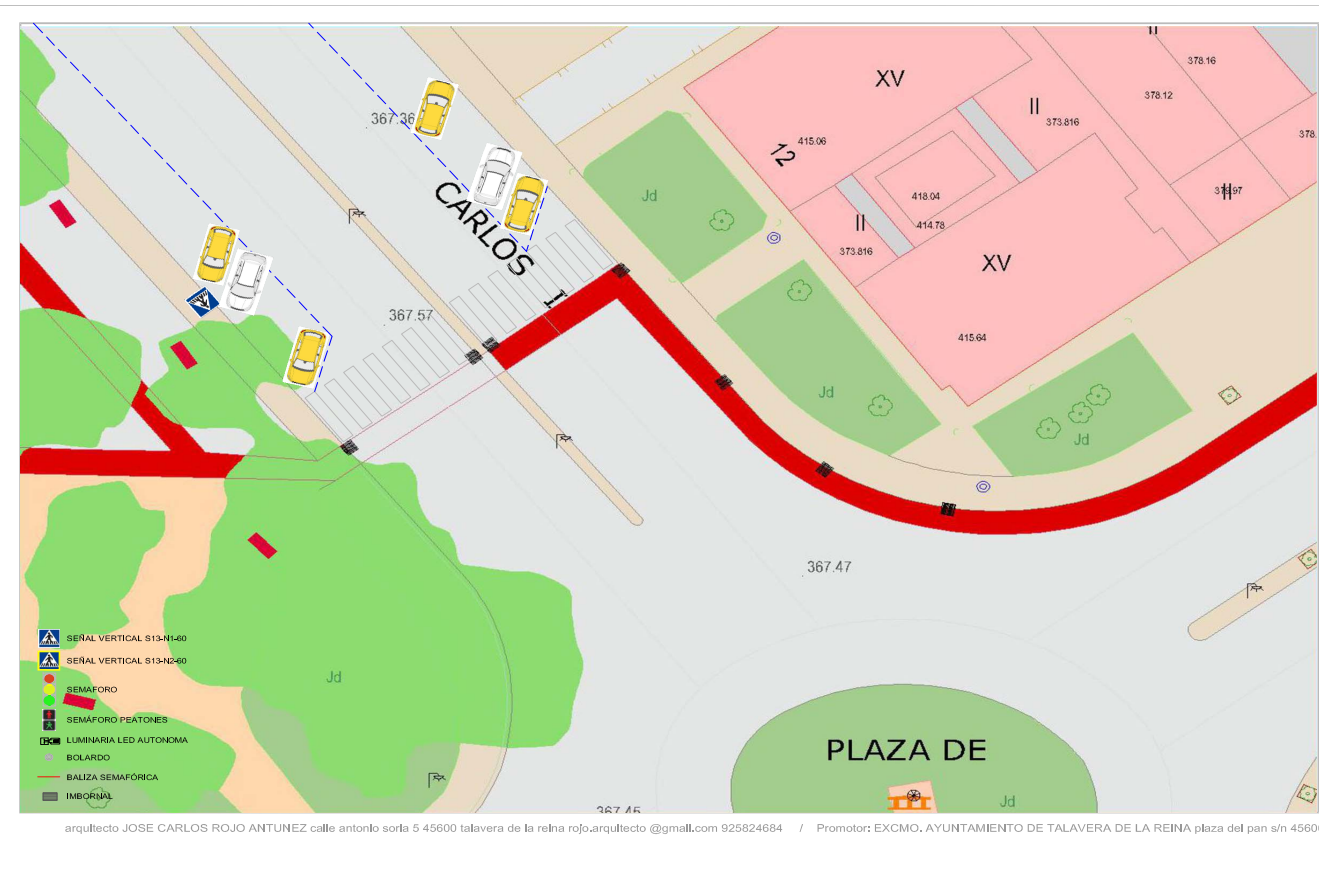

**ADECUACION DE ITINERARIOS PEATONALES**  
 PLAN DE RECUPERACION, TRANSFORMACION Y RESILIENCIA DE LA ECONOMIA

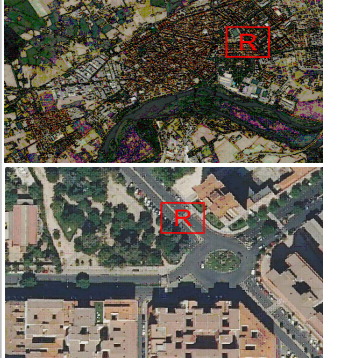

**PLANO ESTADO ACTUAL**  
 Avda. Juan Carlos I, 12  
 39.964544, -4.819210

ESCALA 1/200      AGOSTO 2022

**R 1**  
 ZONA / PLANO



COPIA AUTÉNTICA que puede ser comprobada mediante el Código Seguro de Verificación en <https://sede.talavera.org/validacion/Doc?entidad=45165>

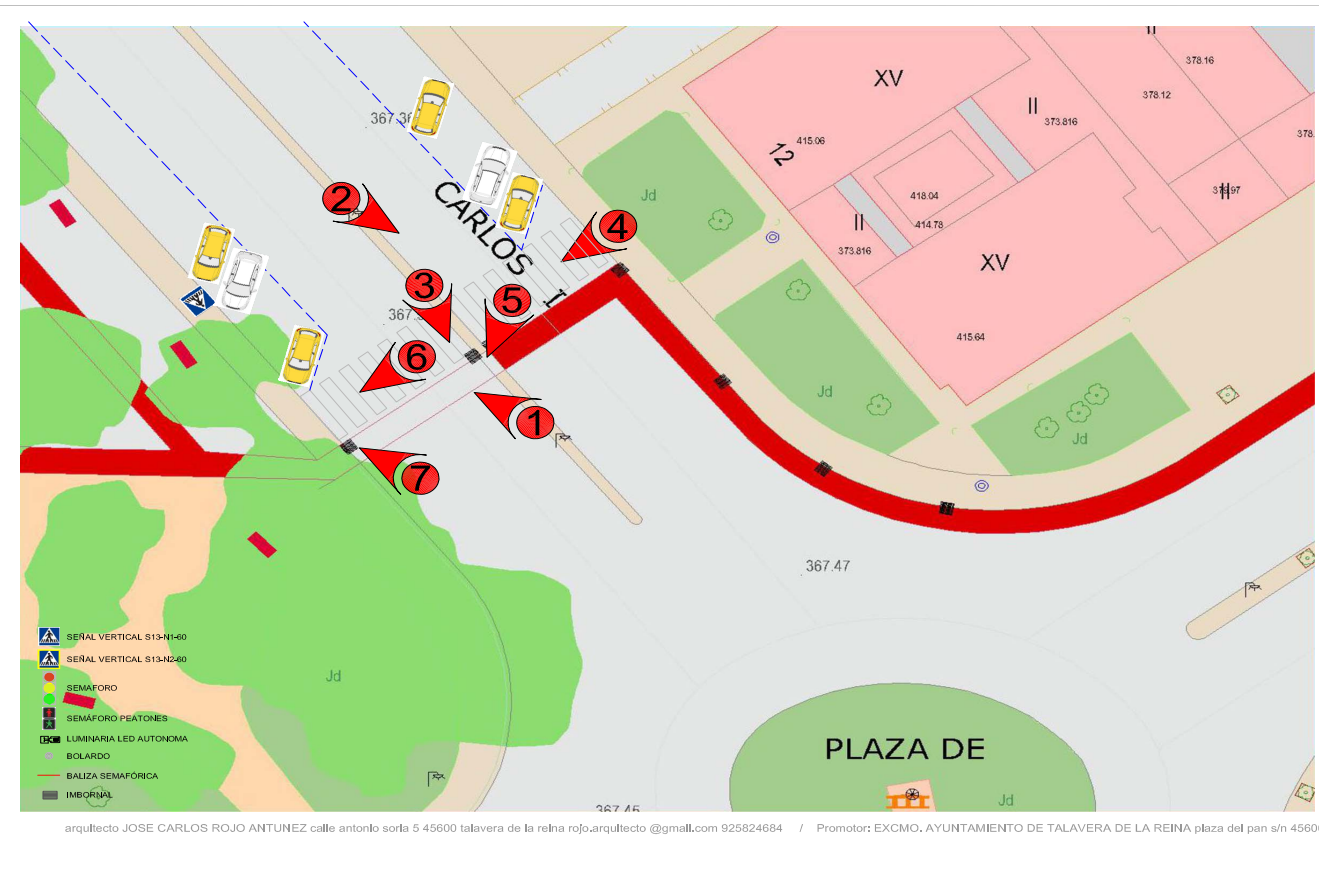

### ADECUACION DE ITINERARIOS PEATONALES

PLAN DE RECUPERACION, TRANSFORMACION Y RESILIENCIA DE LA ECONOMIA

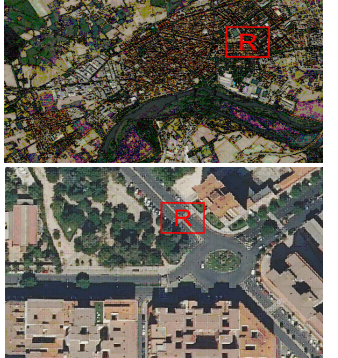

PLANO INDICACIÓN FOTOS  
Avda. Juan Carlos I, 12  
39.964544, -4.819210

ESCALA 1/200 AGOSTO 2022

# R ZONA / PLANO 2



W006767422e1e04ff0768318090d14Q

COPIA AUTÉNTICA que puede ser comprobada mediante el Código Seguro de Verificación en <https://sede.talavera.org/validacion/Doc?entidad=45165>

Foto 1	Foto 2	Foto 3	Foto 4
Foto 5	Foto 6	Foto 7	

arquitecto JOSE CARLOS ROJO ANTUNEZ calle antonio sorla 5 45600 talavera de la reina rojo.arquitecto@gmail.com 925824684 / Promotor: EXCMO. AYUNTAMIENTO DE TALAVERA DE LA REINA plaza del pan s/n 45600 talavera de la reina. Concejalía de FONDOS EUROPEOS

### ADECUACION DE ITINERIOS PEATONALES

PLAN DE RECUPERACION, TRANSFORMACION Y RESILIENCIA DE LA ECONOMIA

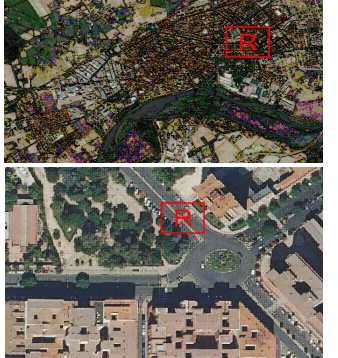

PLANO DE FOTOGRAFIAS  
Avda. Juan Carlos I, 12  
39.964544, -4.819210

ESCALA 1/200  
AGOSTO 2022  
**R** ZONA / PLANO **3**



COPIA AUTÉNTICA que puede ser comprobada mediante el Código Seguro de Verificación en <https://sede.talavera.org/validacion/Doc?entidad=45165>



arquitecto JOSE CARLOS ROJO ANTUNEZ calle antonio sorla 5 45600 talavera de la reina rojo.arquitecto@gmail.com 925824684 / Promotor: EXCMO. AYUNTAMIENTO DE TALAVERA DE LA REINA plaza del pan s/n 45600 talavera de la reina. Concejalía de FONDOS EUROPEOS

### ADECUACION DE ITINERARIOS PEATONALES

PLAN DE RECUPERACION, TRANSFORMACION Y RESILIENCIA DE LA ECONOMIA

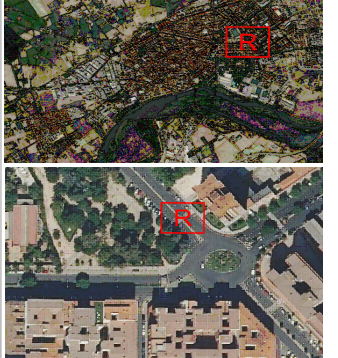

**PLANO DE ACTUACION**  
Avda. Juan Carlos I, 12  
39.964544, -4.819210

ESCALA 1/200 AGOSTO 2022

# R 4

ZONA / PLANO



COPIA AUTÉNTICA que puede ser comprobada mediante el Código Seguro de Verificación en <https://sede.talavera.org/validacion/Doc?entidad=45165>



### ADECUACION DE ITINERARIOS PEATONALES

PLAN DE RECUPERACION, TRANSFORMACION Y RESILIENCIA DE LA ECONOMIA



PLANO ESTADO ACTUAL  
Calle Paseo del Cementerio, 64  
39.954937, -4.842032

ESCALA 1/200 AGOSTO 2022

# S 1

ZONA / PLANO







COPIA AUTÉNTICA que puede ser comprobada mediante el Código Seguro de Verificación en <https://sede.talavera.org/validacion/Doc?entidad=45165>



### ADECUACION DE ITINERARIOS PEATONALES

PLAN DE RECUPERACION, TRANSFORMACION Y RESILIENCIA DE LA ECONOMIA



PLANO DE ACTUACION  
Calle Paseo del Cementerio, 64  
39.954937, -4.842032

ESCALA 1/200 AGOSTO 2022

# S 4

ZONA / PLANO



COPIA AUTÉNTICA que puede ser comprobada mediante el Código Seguro de Verificación en <https://sede.talavera.org/validacion/Doc?entidad=45165>

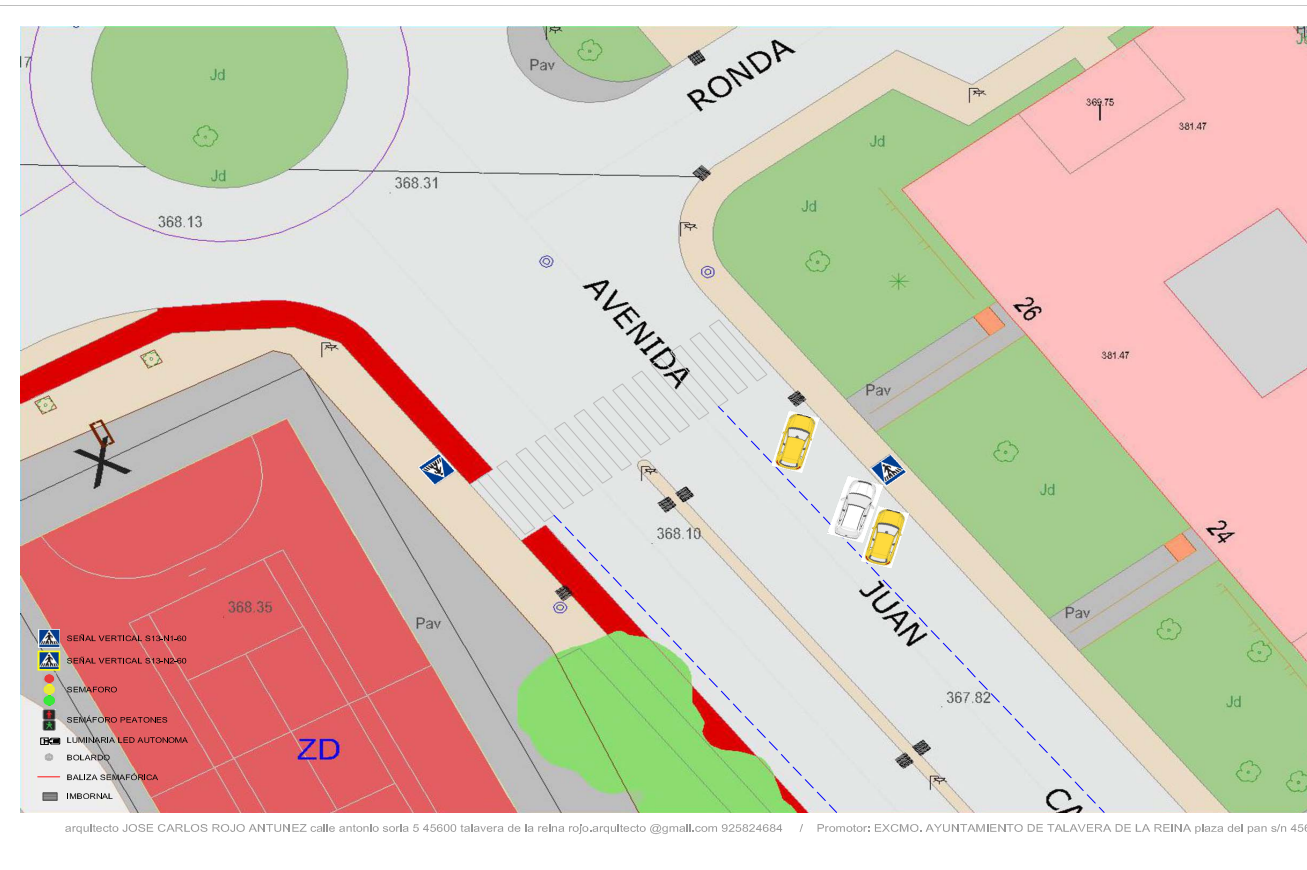

### ADECUACION DE ITINERARIOS PEATONALES

PLAN DE RECUPERACION, TRANSFORMACION Y RESILIENCIA DE LA ECONOMIA



PLANO ESTADO ACTUAL  
Avda. Juan Carlos I, 12  
39.964544, -4.819210

ESCALA 1/200 AGOSTO 2022

T 1  
ZONA / PLANO



COPIA AUTÉNTICA que puede ser comprobada mediante el Código Seguro de Verificación en <https://sede.talavera.org/validacion/Doc?entidad=45165>

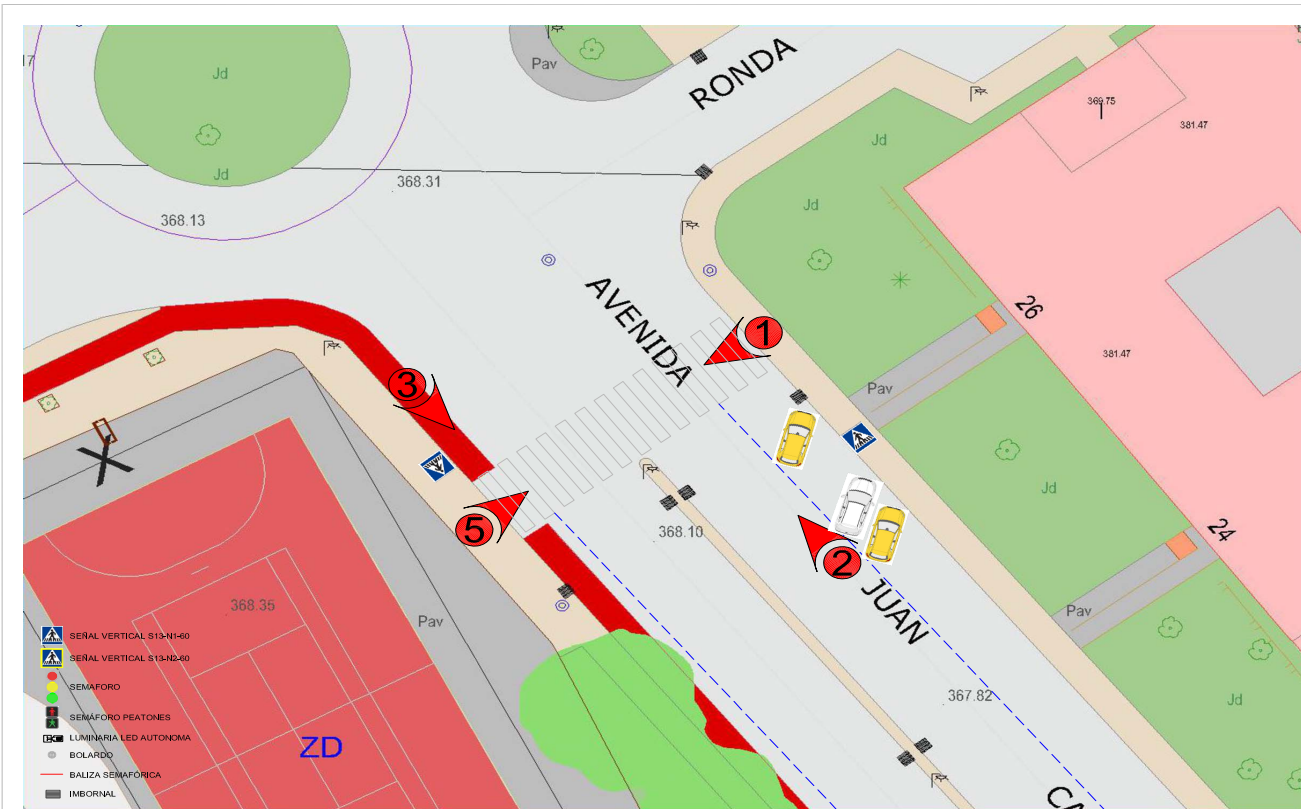

arquitecto JOSE CARLOS ROJO ANTUNEZ calle antonio sorla 5 45600 talavera de la reina rojo.arquitecto@gmail.com 925824684 / Promotor: EXCMO. AYUNTAMIENTO DE TALAVERA DE LA REINA plaza del pan s/n 45600 talavera de la reina. Concejalía de FONDOS EUROPEOS

### ADECUACION DE ITINERARIOS PEATONALES

PLAN DE RECUPERACION, TRANSFORMACION Y RESILIENCIA DE LA ECONOMIA

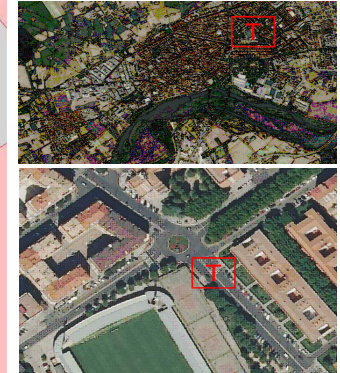

**PLANO INDICACION FOTOS**  
Avda. Juan Carlos I, 12  
39.964544, -4.819210

ESCALA 1/200

AGOSTO 2022

# T 2

ZONA / PLANO



COPIA AUTÉNTICA que puede ser comprobada mediante el Código Seguro de Verificación en <https://sede.talavera.org/validacion/Doc?entidad=45165>

Foto 1	Foto 2	Foto 3	Foto 4
Foto 5			

arquitecto JOSE CARLOS ROJO ANTUNEZ calle antonio sorla 5 45600 talavera de la reina rojo.arquitecto@gmail.com 925824684 / Promotor: EXCMO. AYUNTAMIENTO DE TALAVERA DE LA REINA plaza del pan s/n 45600 talavera de la reina. Concejalía de FONDOS EUROPEOS

### ADECUACION DE ITINERIOS PEATONALES

PLAN DE RECUPERACION, TRANSFORMACION Y RESILIENCIA DE LA ECONOMIA

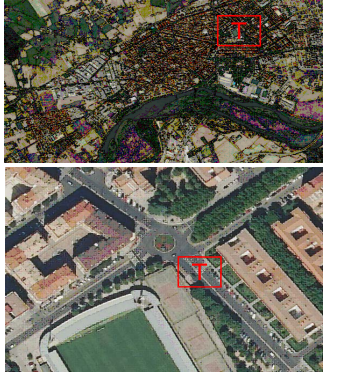

PLANO DE FOTOGRAFIAS  
Avda. Juan Carlos I, 12  
39.964544, -4.819210



ESCALA 1/200  
AGOSTO 2022  
**T** ZONA / PLANO **3**



COPIA AUTÉNTICA que puede ser comprobada mediante el Código Seguro de Verificación en <https://sede.talavera.org/validacion/Doc?entidad=45165>

### ADECUACION DE ITINERARIOS PEATONALES

PLAN DE RECUPERACION, TRANSFORMACION Y RESILIENCIA DE LA ECONOMIA

Ayuntamiento de Talavera de la Reina EDUSI-2017-2023 FONDOS EUROPEOS DE DESARROLLO REGIONAL

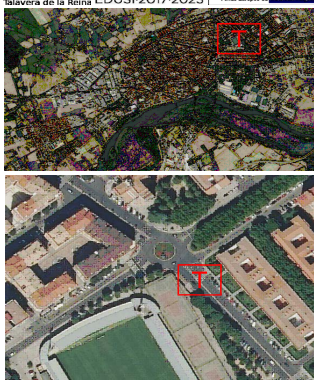

#### PLANO DE ACTUACION

Avda. Juan Carlos I, 12  
39.964544, -4.819210

ESCALA 1/200 AGOSTO 2022

T 4

ZONA / PLANO

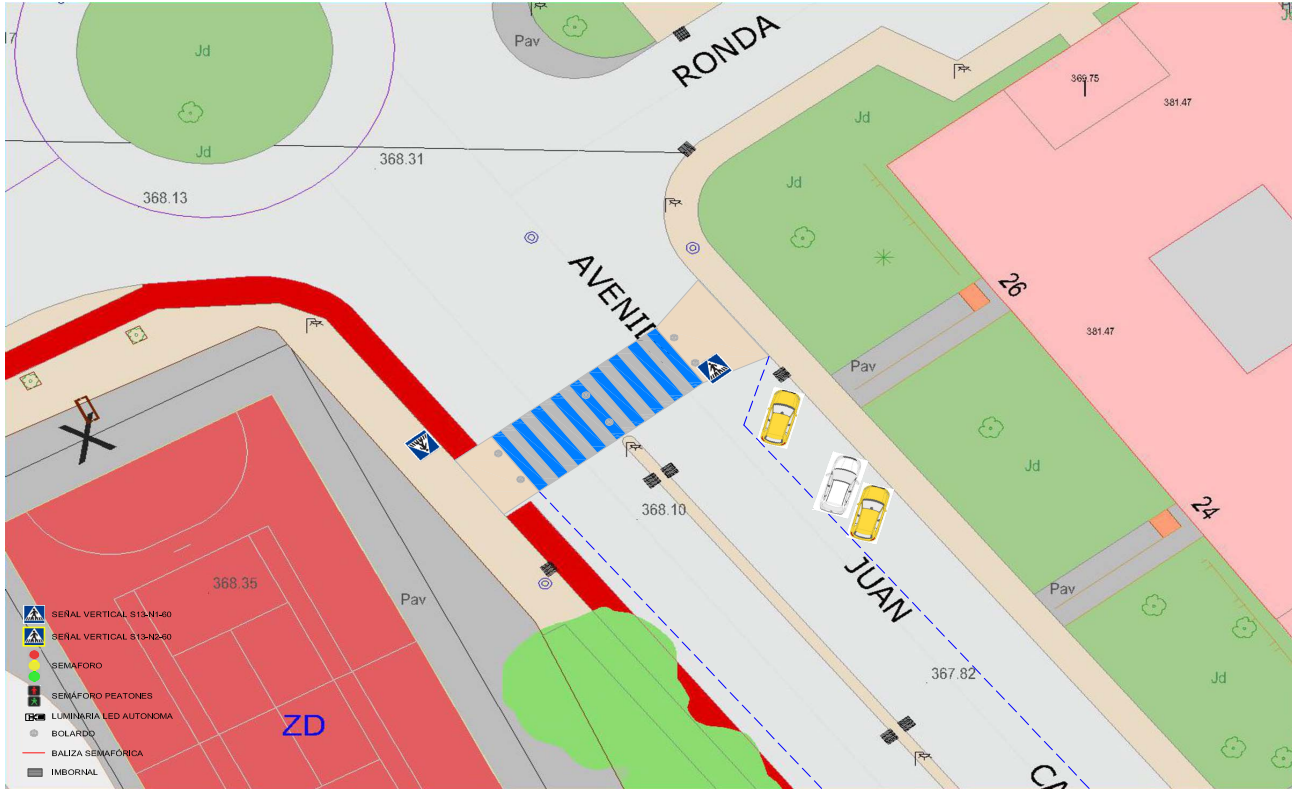

- SEÑAL VERTICAL S13-N140
- SEÑAL VERTICAL S13-N240
- SEMAFORO
- SEMAFORO PEATONES
- LUMINARIA LED AUTONOMA
- BOLLARDO
- BALIZA SEMAFORICA
- IMBORNAL

arquitecto JOSE CARLOS ROJO ANTUNEZ calle antonio sorla 5 45600 talavera de la reina rojo.arquitecto@gmail.com 925824684 / Promotor: EXCMO. AYUNTAMIENTO DE TALAVERA DE LA REINA plaza del pan s/n 45600 talavera de la reina. Concejalía de FONDOS EUROPEOS



COPIA AUTÉNTICA que puede ser comprobada mediante el Código Seguro de Verificación en <https://sede.talavera.org/validacion/Doc?entidad=45165>



### ADECUACION DE ITINERARIOS PEATONALES

PLAN DE RECUPERACION, TRANSFORMACION Y RESILIENCIA DE LA ECONOMIA

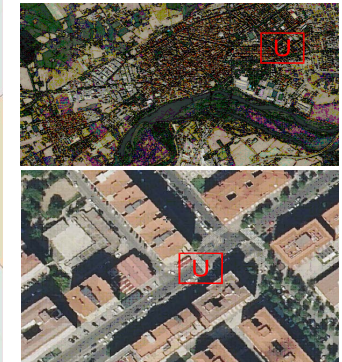

**PLANO ESTADO ACTUAL**  
Avda. de la Constitución, 14  
39.964053, -4.815191

ESCALA 1/200 AGOSTO 2022

# U 1

ZONA / PLANO



CODIGO AUTENTICA que puede ser comprobada mediante el Código Seguro de Verificación en <https://sede.talavera.org/validacion/Doc?entidad=45165>

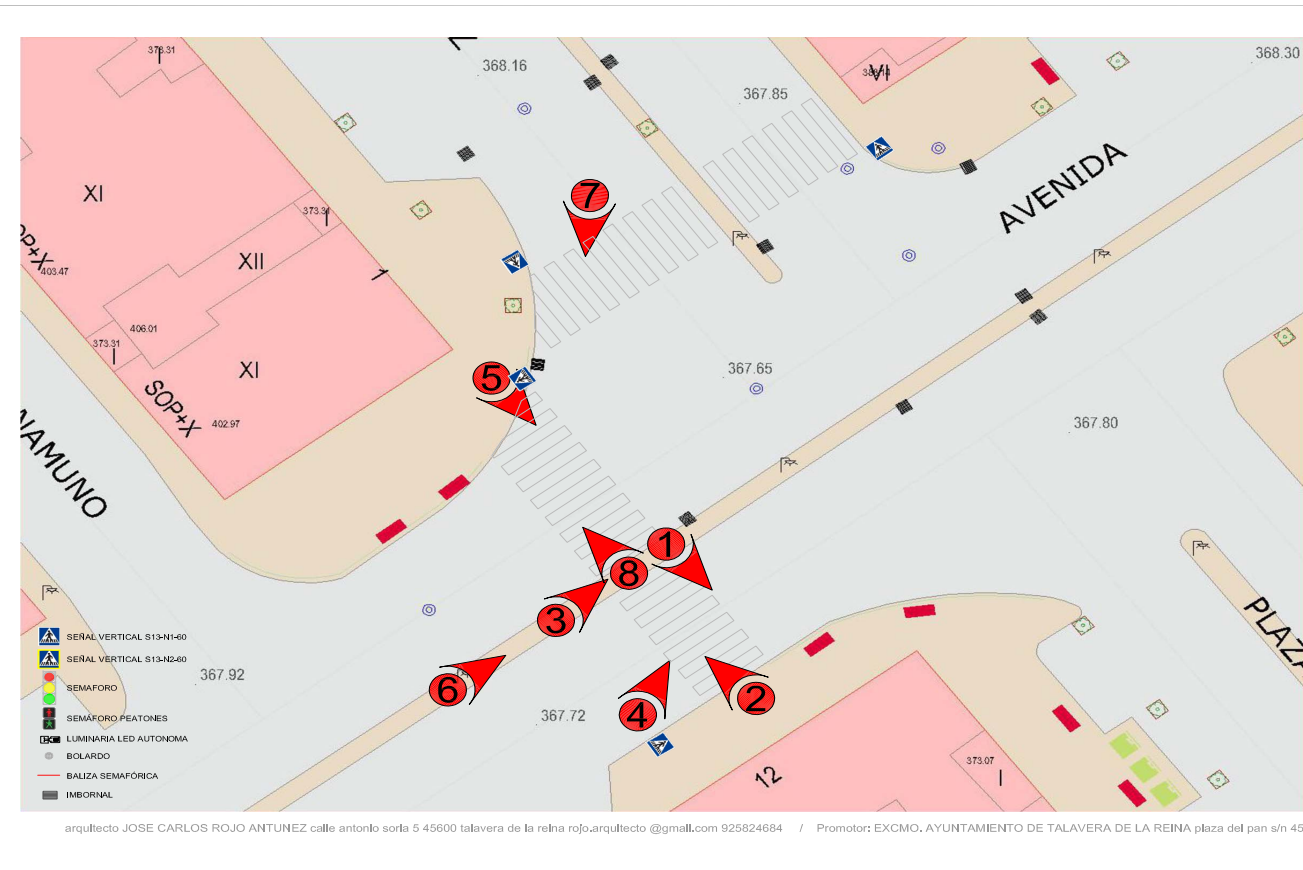

### ADECUACION DE ITINERIOS PEATONALES

PLAN DE RECUPERACION, TRANSFORMACION Y RESILIENCIA DE LA ECONOMIA

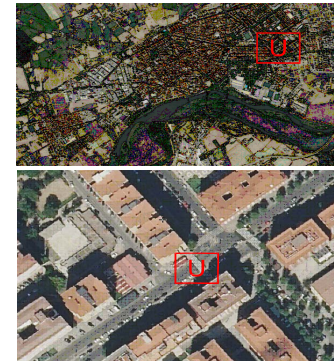

PLANO INDICACIÓN FOTOS  
Avda. de la Constitución, 14  
39.964053, -4.815191

ESCALA 1/200 AGOSTO 2022

# U ZONA / PLANO 2



COPIA AUTÉNTICA que puede ser comprobada mediante el Código Seguro de Verificación en <https://sede.talavera.org/validacion/Doc?entidad=45165>

Foto 1	Foto 2	Foto 3	Foto 4
Foto 5	Foto 6	Foto 7	Foto 8

**ADECUACION DE ITINERIOS PEATONALES**  
 PLAN DE RECUPERACION, TRANSFORMACION Y RESILIENCIA DE LA ECONOMIA

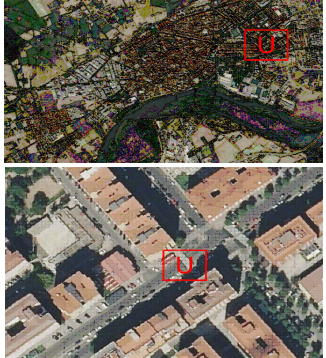

**PLANO DE FOTOGRAFIAS**  
 Avda. de la Constitución, 14  
 39.964053, -4.815191

ESCALA 1/200  
 AGOSTO 2022  
**U** ZONA / PLANO **3**

arquitecto JOSE CARLOS ROJO ANTUNEZ calle antonio sorla 5 45600 talavera de la reina rojo.arquitecto@gmail.com 925824684 / Promotor: EXCMO. AYUNTAMIENTO DE TALAVERA DE LA REINA plaza del pan s/n 45600 talavera de la reina. Concejalía de FONDOS EUROPEOS



COPIA AUTÉNTICA que puede ser comprobada mediante el Código Seguro de Verificación en <https://sede.talavera.org/validacion/Doc?entidad=45165>

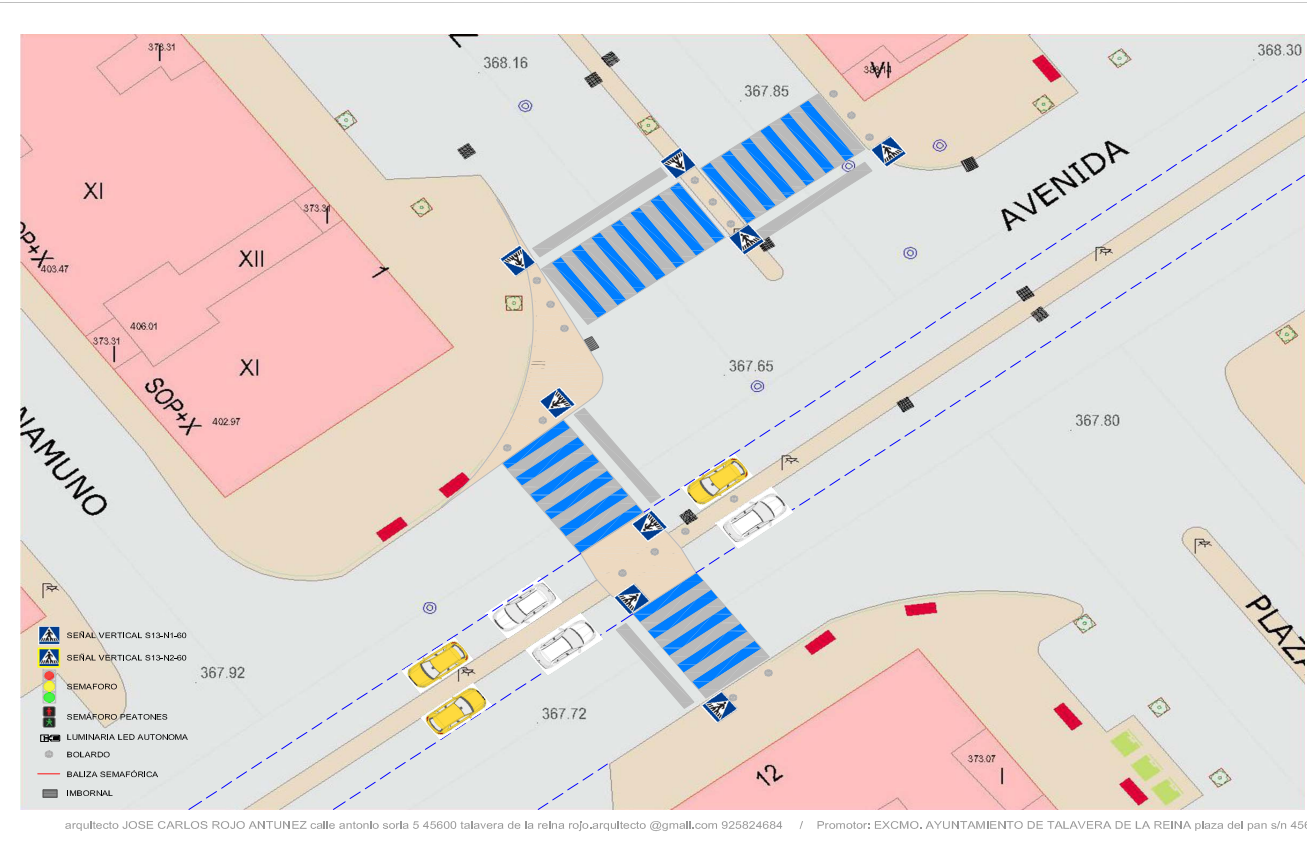

### ADECUACION DE ITINERARIOS PEATONALES

PLAN DE RECUPERACION, TRANSFORMACION Y RESILIENCIA DE LA ECONOMIA

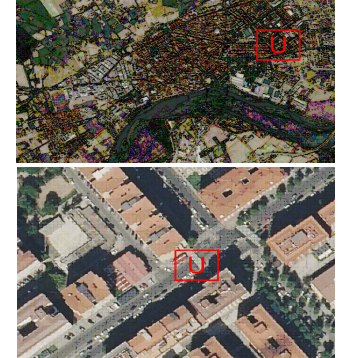

**PLANO DE ACTUACION**  
Avda. de la Constitución, 14  
39.964053, -4.815191

ESCALA 1/200 AGOSTO 2022

# U 4

ZONA / PLANO