

2022 - 40930

REGISTRO GENERAL

30/09/2022 13:21

Ayuntamiento de Talavera de la Reina



PLAN DE RECUPERACION, TRANSFORMACION Y RESILIENCIA DE LA ECONOMIA

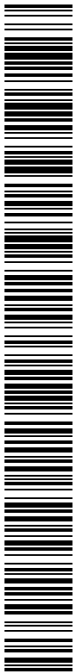

00067607422416026800766226090014h



PLANOS 1_

Firmado por ROJO
ANTUNEZ JOSE
CARLOS - ***7032**
el día 30/09/2022
con un certificado
emitido por AC
FNMT Usuarios

PROYECTO ADECUACIÓN ITINERARIOS PEATONALES

EXCMO AYUNTAMIENTO DE TALAVERA DE LA REINA
JOSE CARLOS ROJO ANTUNEZ.
ARQUITECTO

COPIA AUTÉNTICA que puede ser comprobada mediante el Código Seguro de Verificación en <https://sede.talavera.org/validacionDoc?entidad=45165>



0006760742241 e0260007 a622a090c14n
CÓDIGO AUTÉNTICA que puede ser comprobada mediante el Código Seguro de Verificación en <https://sede.talavera.org/validacion/Doc?entidad=45165>

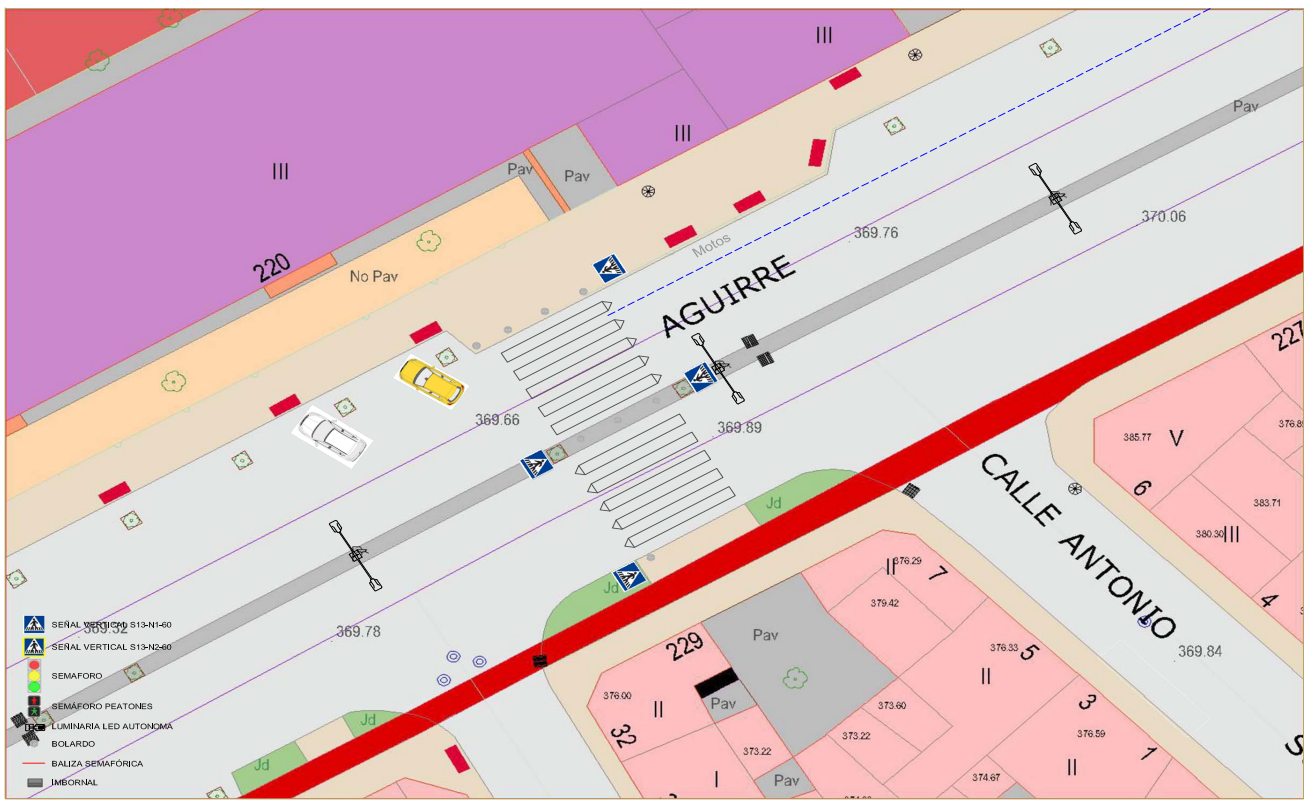

arquitecto JOSE CARLOS ROJO ANTUNEZ calle antonio sorla 5 45600 talavera de la reina rojo.arquitecto@gmail.com 925824684 / Promotor: EXCMO. AYUNTAMIENTO DE TALAVERA DE LA REINA plaza del pan s/n 45600 talavera de la reina. Concejalía de FONDOS EUROPEOS

ADECUACION DE ITINERARIOS PEATONALES

PLAN DE RECUPERACION, TRANSFORMACION Y RESILIENCIA DE LA ECONOMIA

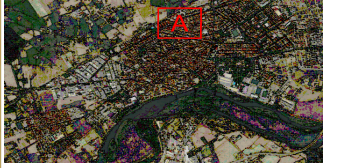

PLANO ESTADO ACTUAL

Avenida Francisco Aguirre, 229
39.967545, -4.832113

ESCALA 1/200 AGOSTO 2022

A ZONA / PLANO 1



VERIFICAR LA AUTENTICIDAD que puede ser comprobada mediante el Código Seguro de Verificación en <https://sede.talavera.org/validacion/Doc?entidad=45165>

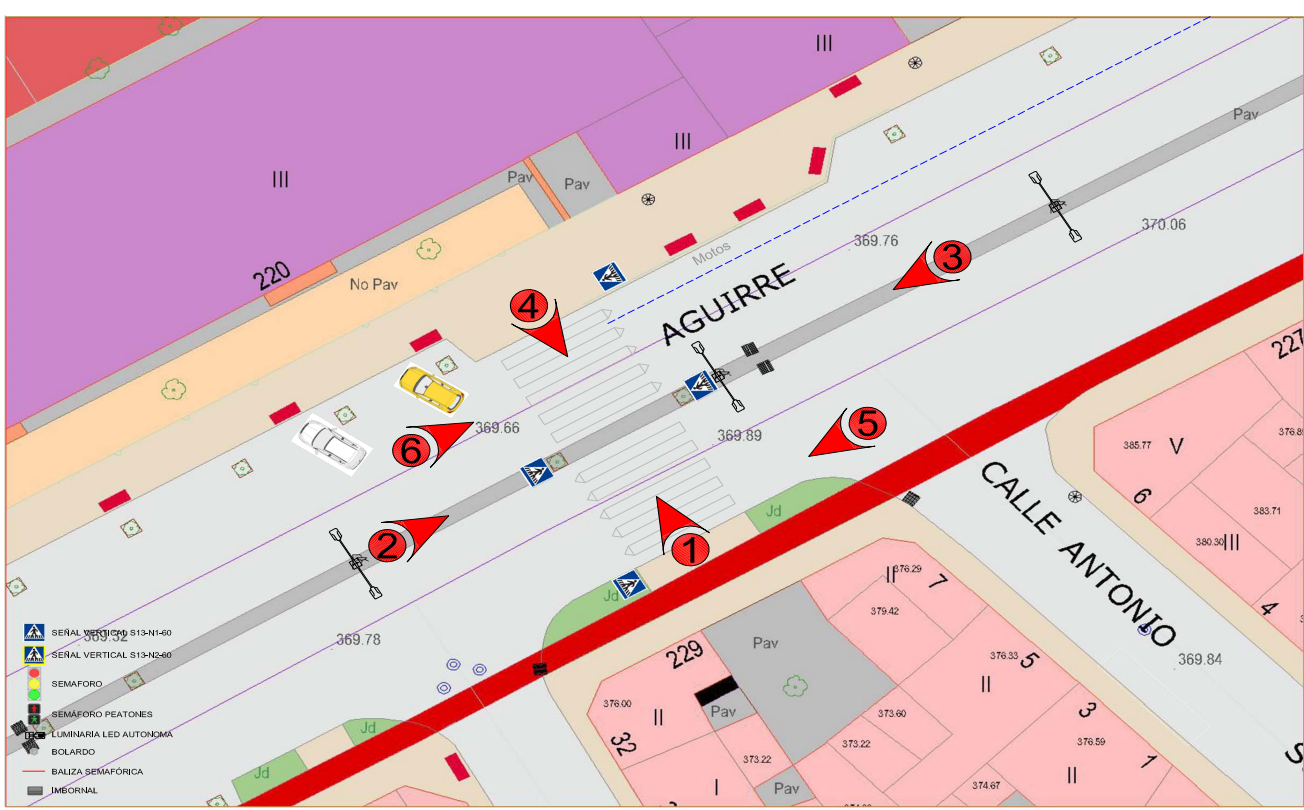

arquitecto JOSE CARLOS ROJO ANTUNEZ calle antonio sorla 5 45600 talavera de la reina rojo.arquitecto@gmail.com 925824684 / Promotor: EXCMO. AYUNTAMIENTO DE TALAVERA DE LA REINA plaza del pan s/n 45600 talavera de la reina. Concejalía de FONDOS EUROPEOS

ADECUACION DE ITINERARIOS PEATONALES

PLAN DE RECUPERACION, TRANSFORMACION Y RESILIENCIA DE LA ECONOMIA









PLANO INDICACION FOTOS
Avenida Francisco Aguirre, 229
39.967545, -4.832113

ESCALA 1/200 AGOSTO 2022

A ZONA / PLANO 2

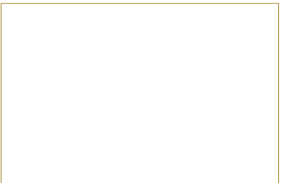
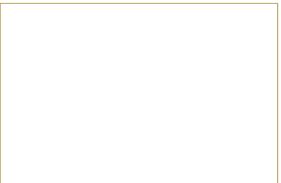
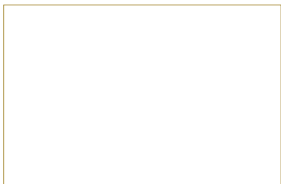
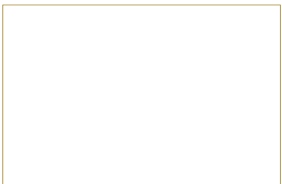
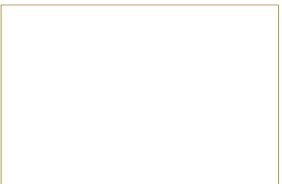
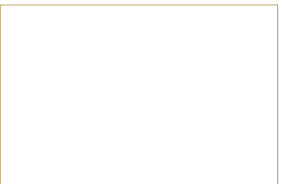

VERIFICACIÓN AUTÉNTICA que puede ser comprobada mediante el Código Seguro de Verificación en <https://sede.talavera.org/validacion/Doc?entidad=45165>

			
Foto 1	Foto 2	Foto 3	Foto 4
			
Foto 5	Foto 6		
			

ADECUACION DE ITINERARIOS PEATONALES
 PLAN DE RECUPERACION, TRANSFORMACION Y RESILIENCIA DE LA ECONOMIA



PLANO DE FOTOGRAFIAS

Avenida Francisco Aguirre, 229
 39.967545, -4.832113

ESCALA 1/200 AGOSTO 2022

A ZONA / PLANO 3

arquitecto JOSE CARLOS ROJO ANTUNEZ calle antonio sorla 5 45600 talavera de la reina rojo.arquitecto@gmail.com 925824684 / Promotor: EXCMO. AYUNTAMIENTO DE TALAVERA DE LA REINA plaza del pan s/n 45600 talavera de la reina. Concejalía de FONDOS EUROPEOS



VERIFICAR AUTENTICA que puede ser comprobada mediante el Código Seguro de Verificación en <https://sede.talavera.org/validacion/Doc?entidad=45165>

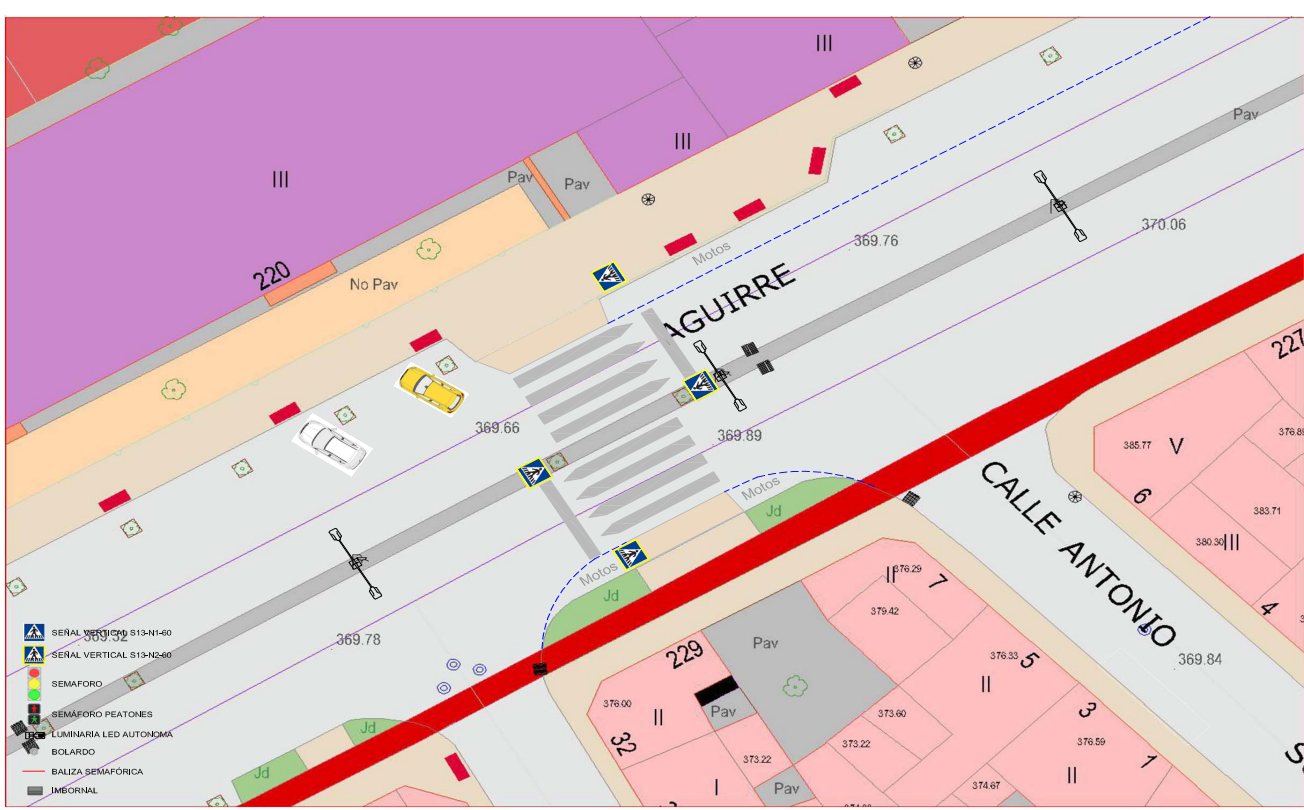

arquitecto JOSE CARLOS ROJO ANTUNEZ calle antonio sorla 5 45600 talavera de la reina rojo.arquitecto@gmail.com 925824684 / Promotor: EXCMO. AYUNTAMIENTO DE TALAVERA DE LA REINA plaza del pan s/n 45600 talavera de la reina. Concejalía de FONDOS EUROPEOS

ADECUACION DE ITINERARIOS PEATONALES

PLAN DE RECUPERACION, TRANSFORMACION Y RESILIENCIA DE LA ECONOMIA



PLANO DE ACTUACION

Avenida Francisco Aguirre, 229
39.967545, -4.832113

ESCALA 1/200 AGOSTO 2022

A ZONA / PLANO 4



VERIFICAR AUTENTICA que puede ser comprobada mediante el Código Seguro de Verificación en <https://sede.talavera.org/validacion/Doc?entidad=45165>

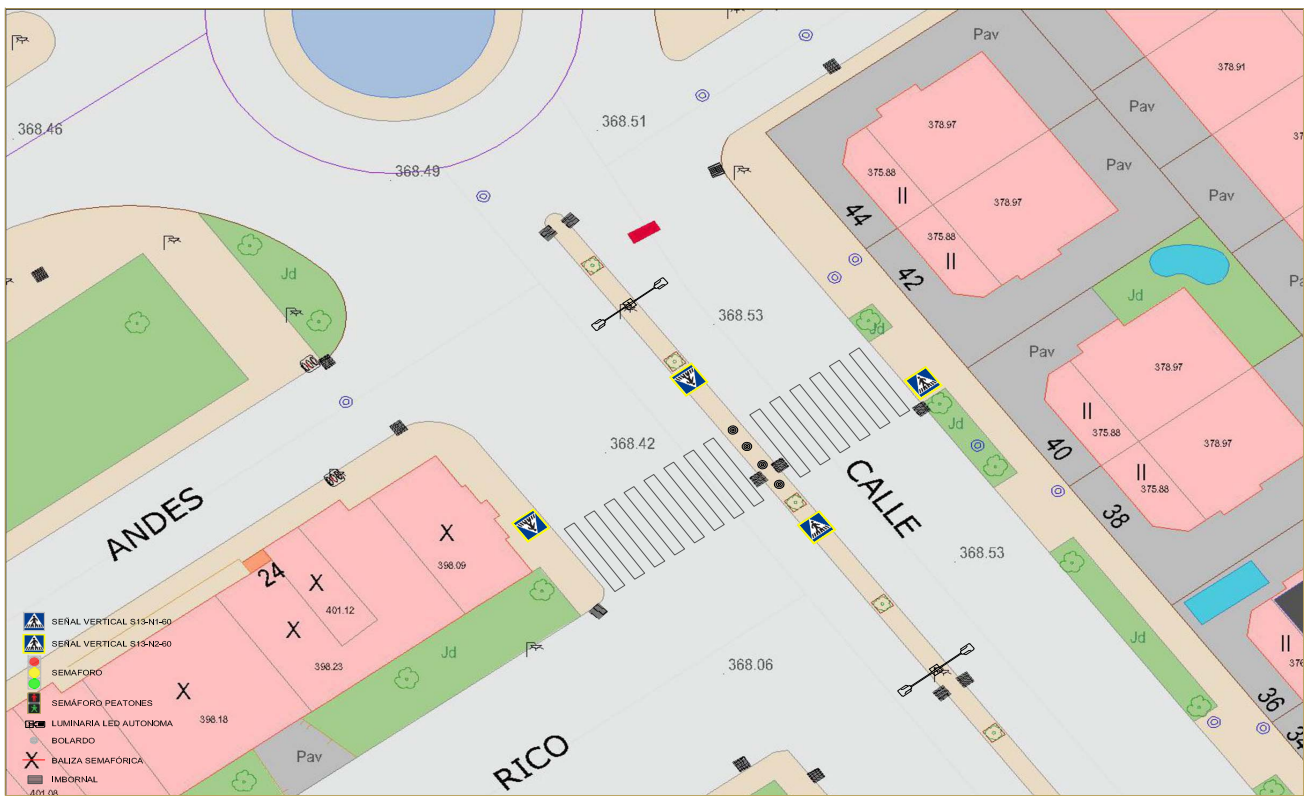

arquitecto JOSE CARLOS ROJO ANTUNEZ calle antonio sorta 5 45600 talavera de la reina rojo.arquitecto@gmail.com 925824684 / Promotor: EXCMO. AYUNTAMIENTO DE TALAVERA DE LA REINA plaza del pan s/n 45600 talavera de la reina. Concejalía de FONDOS EUROPEOS

ADECUACION DE ITINERIOS PEATONALES

PLAN DE RECUPERACION, TRANSFORMACION Y RESILIENCIA DE LA ECONOMIA



PLANO ESTADO ACTUAL

Avda. Justiniano López Brea, 42
39.969068, -4.816928

ESCALA 1/200 AGOSTO 2022

B 1

ZONA / PLANO



VERIFICAR AUTENTICA que puede ser comprobada mediante el Código Seguro de Verificación en <https://sede.talavera.org/validacion/Doc?entidad=45165>

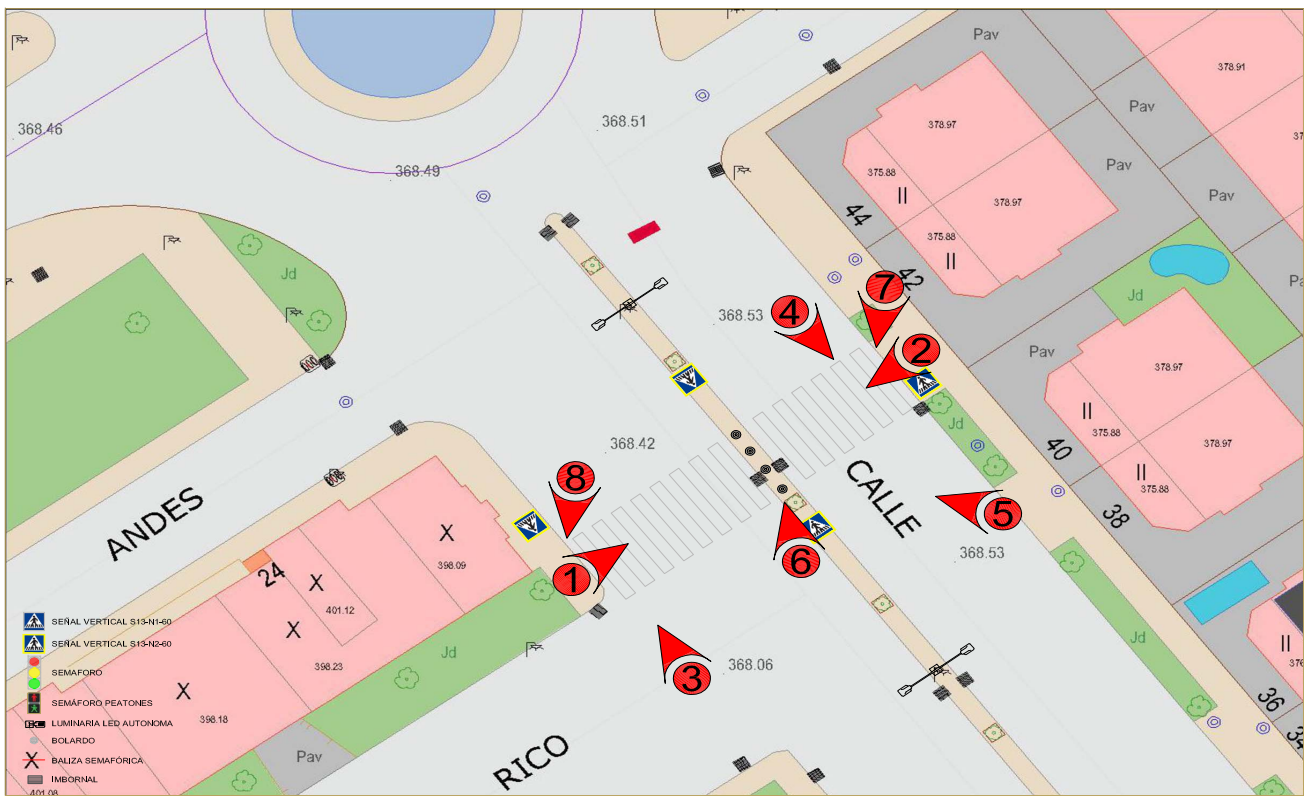

arquitecto JOSE CARLOS ROJO ANTUNEZ calle antonio sorta 5 45600 talavera de la reina rojo.arquitecto@gmail.com 925824684 / Promotor: EXCMO. AYUNTAMIENTO DE TALAVERA DE LA REINA plaza del pan s/n 45600 talavera de la reina. Concejalía de FONDOS EUROPEOS

ADECUACION DE ITINERIOS PEATONALES

PLAN DE RECUPERACION, TRANSFORMACION Y RESILIENCIA DE LA ECONOMIA

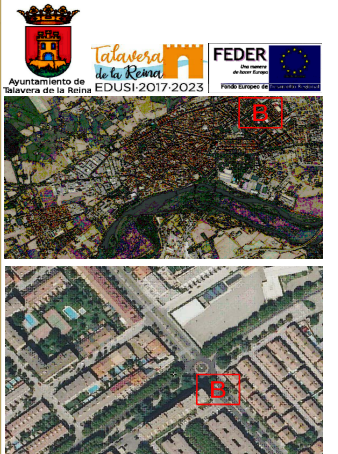

PLANO INDICACIÓN FOROS
Avda. Justiniano López Brea, 42
39.969068, -4.816928
ESCALA 1/200 AGOSTO 2022

B 2

ZONA / PLANO



b006760742241 e02600076522e930c14n

VERIFICACION AUTENTICA que puede ser comprobada mediante el Código Seguro de Verificación en <https://sede.talavera.org/validacion/Doc?entidad=45165>

Foto 1	Foto 2	Foto 3	Foto 4
Foto 5	Foto 6	Foto 7	Foto 8

ADECUACION DE ITINERIOS PEATONALES

PLAN DE RECUPERACION, TRANSFORMACION Y RESILIENCIA DE LA ECONOMIA

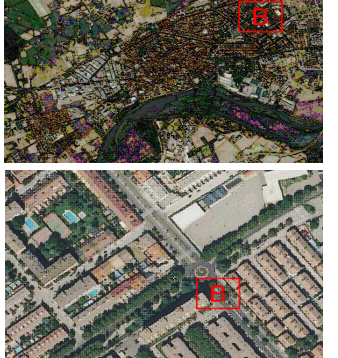

PLANO DE FOTOGRAFIAS

Avda. Justiniano López Brea, 42
39.969068, -4.816928

ESCALA 1/200 AGOSTO 2022

B 3

ZONA / PLANO

arquitecto JOSE CARLOS ROJO ANTUNEZ calle antonio sorla 5 45600 talavera de la reina rojo.arquitecto@gmail.com 925824684 / Promotor: EXCMO. AYUNTAMIENTO DE TALAVERA DE LA REINA plaza del pan s/n 45600 talavera de la reina. Concejalía de FONDOS EUROPEOS



VERIFICAR AUTENTICA que puede ser comprobada mediante el Código Seguro de Verificación en <https://sede.talavera.org/validacion/Doc?entidad=45165>

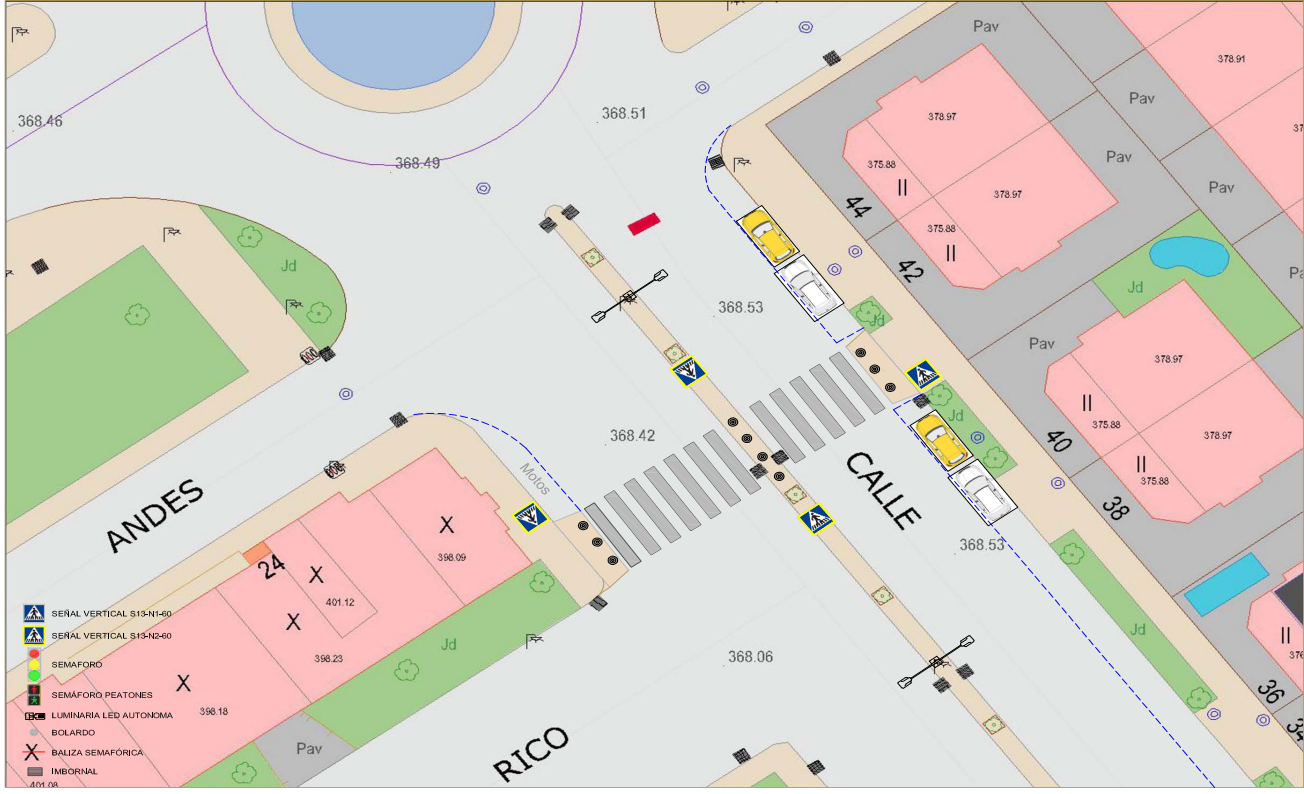

arquitecto JOSE CARLOS ROJO ANTUNEZ calle antonio sorta 5 45600 talavera de la reina rojo.arquitecto@gmail.com 925824684 / Promotor: EXCMO. AYUNTAMIENTO DE TALAVERA DE LA REINA plaza del pan s/n 45600 talavera de la reina. Concejalía de FONDOS EUROPEOS

ADECUACION DE ITINERARIOS PEATONALES

PLAN DE RECUPERACION, TRANSFORMACION Y RESILIENCIA DE LA ECONOMIA

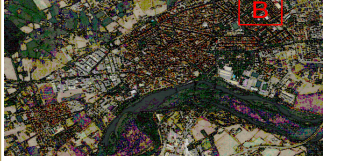

PLANO DE ACTUACIÓN

Avda. Justiniano López Brea, 42
39.969068, -4.816928

ESCALA 1/200 AGOSTO 2022

B 4

ZONA / PLANO



VERIFICAR AUTENTICA que puede ser comprobada mediante el Código Seguro de Verificación en <https://sede.talavera.org/validacion/Doc?entidad=45165>

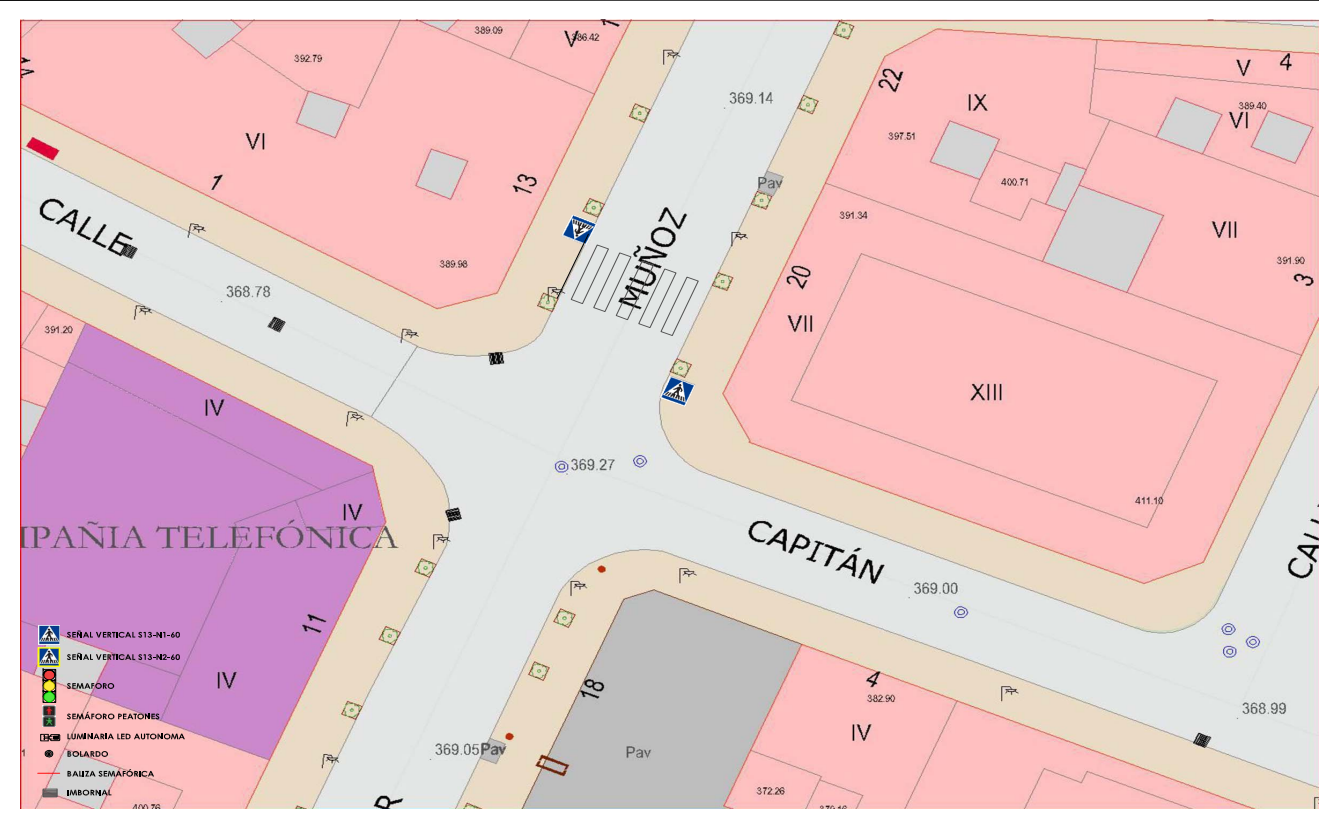

arquitecto JOSE CARLOS ROJO ANTUNEZ calle antonio soría 5 45600 talavera de la reina rojo.arquitecto@gmail.com 925824684 / Promotor: EXCMO. AYUNTAMIENTO DE TALAVERA DE LA REINA plaza del pan s/n 45600 talavera de la reina. Concejalía de FONDOS EUROPEOS

ADECUACION DE ITINERIOS PEATONALES
PLAN DE RECUPERACION, TRANSFORMACION Y RESILIENCIA DE LA ECONOMIA

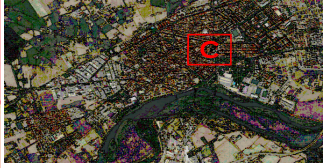

PLANO ESTADO ACTUAL

Calle Muñoz Urra, 13
39.963256, -4.826199

ESCALA 1/200 AGOSTO 2022

C 1
ZONA / PLANO



VERIFICAR AUTÉNTICA que puede ser comprobada mediante el Código Seguro de Verificación en <https://sede.talavera.org/validacion/Doc?entidad=45165>

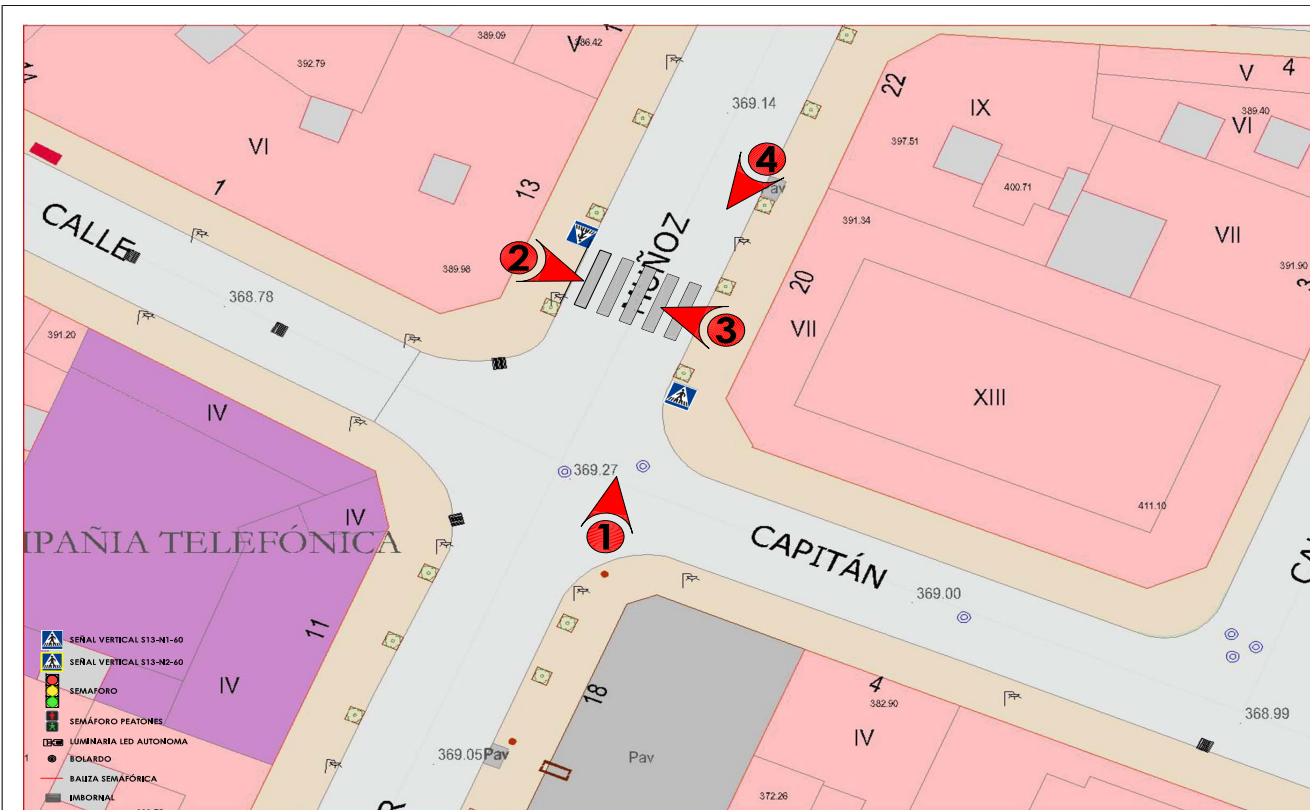

arquitecto JOSE CARLOS ROJO ANTUNEZ calle antonio sorla 5 45600 talavera de la reina rojo.arquitecto@gmail.com 925824684

Promotor: EXCMO. AYUNTAMIENTO DE TALAVERA DE LA REINA plaza del pan s/n 45600 talavera de la reina. Concejalía de FONDOS EUROPEOS

ADECUACION DE ITINERIOS PEATONALES

PLAN DE RECUPERACION, TRANSFORMACION Y RESILIENCIA DE LA ECONOMIA

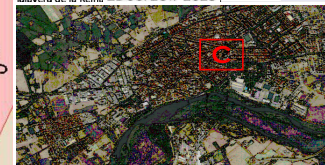

PLANO INDICACIÓN FOTOS

Calle Muñoz Urra, 13
39.963256, -4.826199

ESCALA 1/200

AGOSTO 2022

C ZONA / PLANO 2



VERIFICACIÓN AUTÉNTICA que puede ser comprobada mediante el Código Seguro de Verificación en <https://sede.talavera.org/validacion/Doc?entidad=45165>

Foto 1	Foto 2	Foto 3	Foto 4
Foto 5			

ADECUACION DE ITINERIOS PEATONALES
 PLAN DE RECUPERACION, TRANSFORMACION Y RESILIENCIA DE LA ECONOMIA

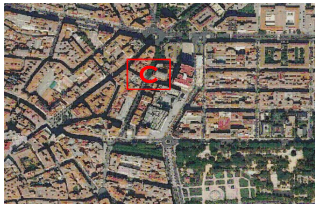
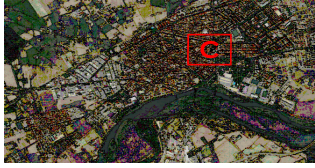

PLANO FOTOGRAFIAS

Calle Muñoz Urra, 13
 39.963256, -4.826199

ESCALA 1/200 AGOSTO 2022



arquitecto JOSE CARLOS ROJO ANTUNEZ calle antonio sofia 5 45600 talavera de la reina rojo.arquitecto@gmail.com 925824684 / Promotor: EXCMO. AYUNTAMIENTO DE TALAVERA DE LA REINA plaza del pan s/n 45600 talavera de la reina. Concejalía de FONDOS EUROPEOS



VERIFICAR AUTÉNTICA que puede ser comprobada mediante el Código Seguro de Verificación en <https://sede.talavera.org/validacion/Doc?entidad=45165>



arquitecto JOSE CARLOS ROJO ANTUNEZ calle antonio soria 5 45600 talavera de la reina rojo.arquitecto@gmail.com 925824684 / Promotor: EXCMO. AYUNTAMIENTO DE TALAVERA DE LA REINA plaza del pan s/n 45600 talavera de la reina. Concejalía de FONDOS EUROPEOS

ADECUACION DE ITINERIOS PEATONALES

PLAN DE RECUPERACION, TRANSFORMACION Y RESILIENCIA DE LA ECONOMIA

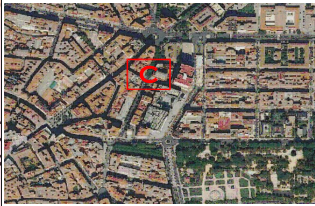

PLANO DE ACTUACIÓN

Calle Muñoz Urra, 13
39.963256, -4.826199

ESCALA 1/200 AGOSTO 2022

C ZONA / PLANO 4



VERIFICAR AUTENTICA que puede ser comprobada mediante el Código Seguro de Verificación en <https://sede.talavera.org/validacionDoc?entidad=45165>

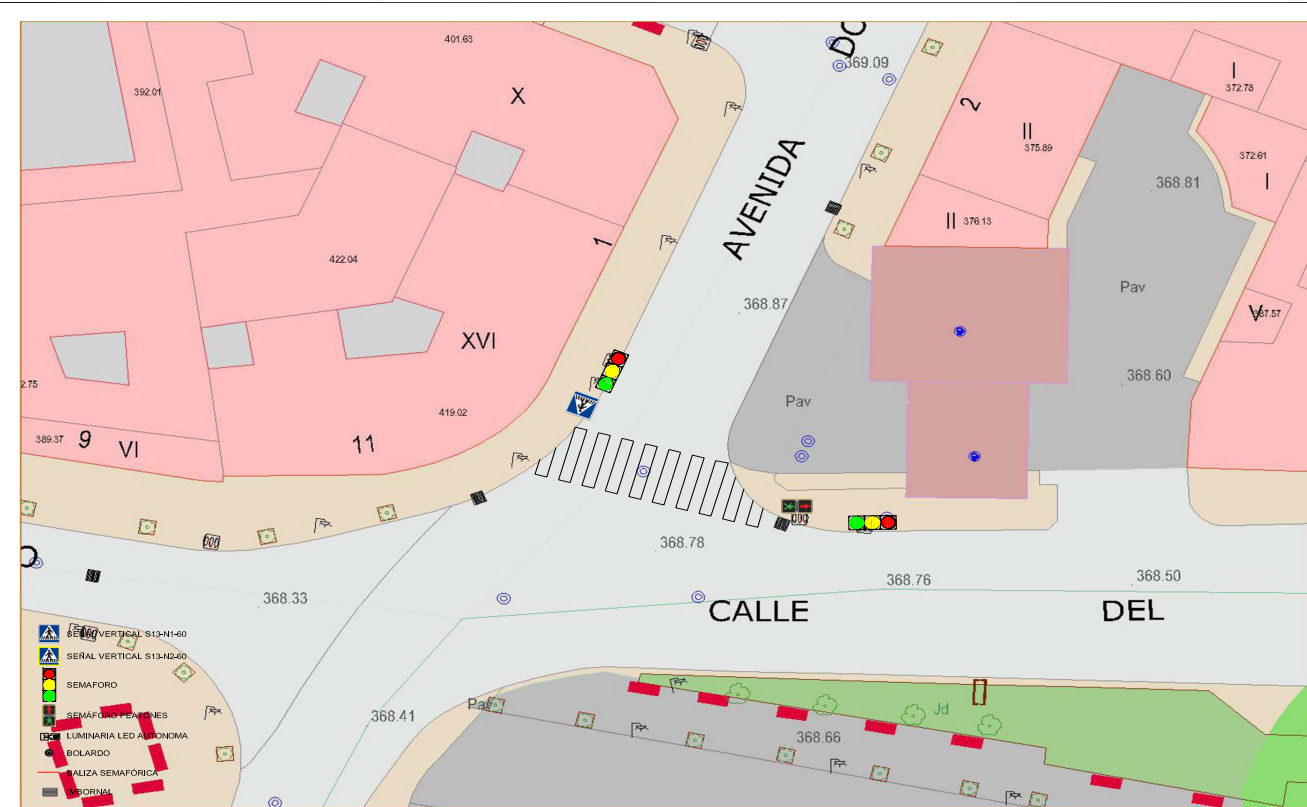

arquitecto JOSE CARLOS ROJO ANTUNEZ calle antonio sorla 5 45600 talavera de la reina rojo.arquitecto@gmail.com 925824684 / Promotor: EXCMO. AYUNTAMIENTO DE TALAVERA DE LA REINA plaza del pan s/n 45600 talavera de la reina. Concejalía de FONDOS EUROPEOS

ADECUACION DE ITINERIOS PEATONALES

PLAN DE RECUPERACION, TRANSFORMACION Y RESILIENCIA DE LA ECONOMIA



PLANO ESTADO ACTUAL
Calle Muñoz Urra, 1
39.961873, -4.826878
ESCALA 1/200 AGOSTO 2022

D 1

ZONA / PLANO



VERIFICAR AUTÉNTICA que puede ser comprobada mediante el Código Seguro de Verificación en <https://sede.talavera.org/validacion/Doc?entidad=45165>

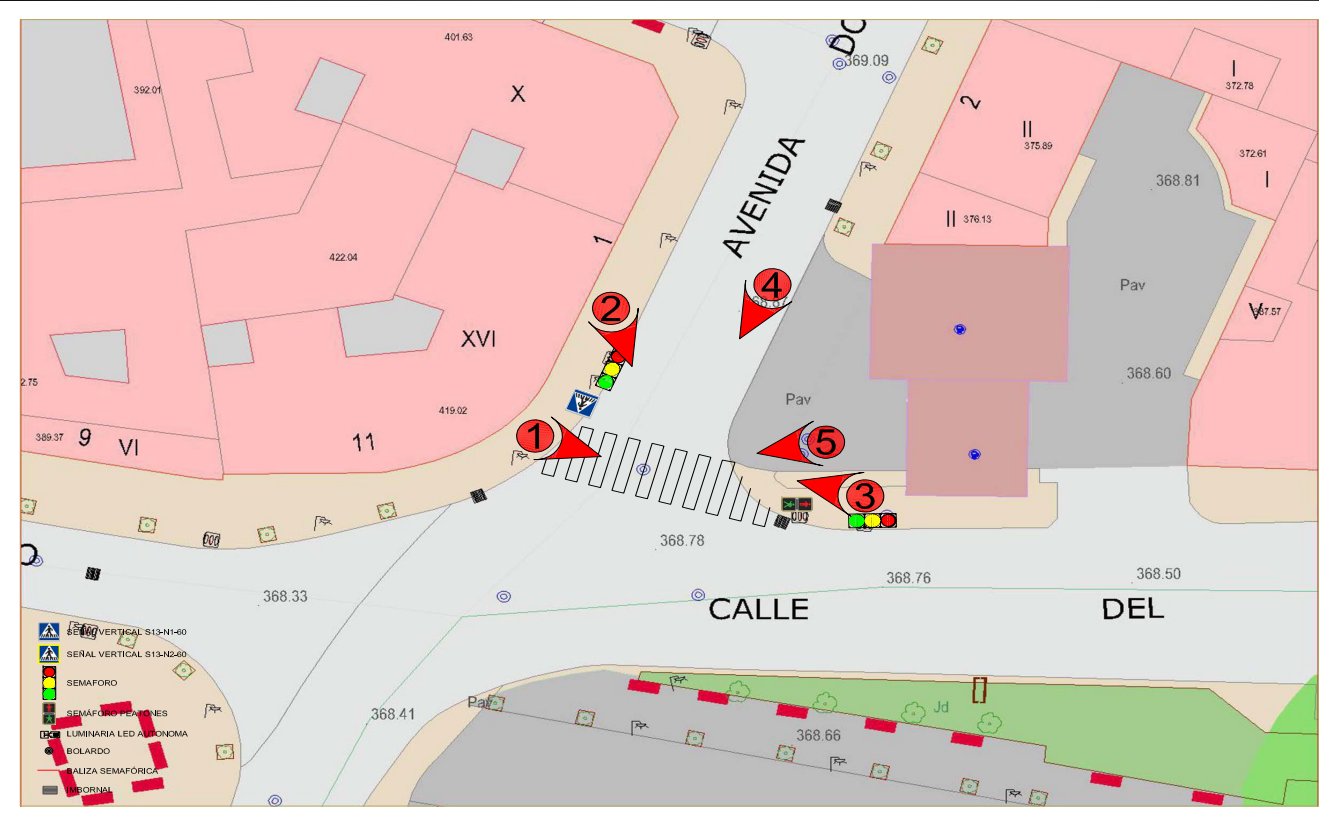

arquitecto JOSE CARLOS ROJO ANTUNEZ calle antonio sorla 5 45600 talavera de la reina rojo.arquitecto@gmail.com 925824684 / Promotor: EXCMO. AYUNTAMIENTO DE TALAVERA DE LA REINA plaza del pan s/n 45600 talavera de la reina. Concejalía de FONDOS EUROPEOS

ADECUACION DE ITINERIOS PEATONALES

PLAN DE RECUPERACION, TRANSFORMACION Y RESILIENCIA DE LA ECONOMIA



PLANO INDICACIÓN FOROS
Calle Muñoz Urra, 1
39.961873, -4.826878
ESCALA 1/200 AGOSTO 2022

D 2

ZONA / PLANO



VERIFICAR AUTENTICA que puede ser comprobada mediante el Código Seguro de Verificación en <https://sede.talavera.org/validacion/Doc?entidad=45165>

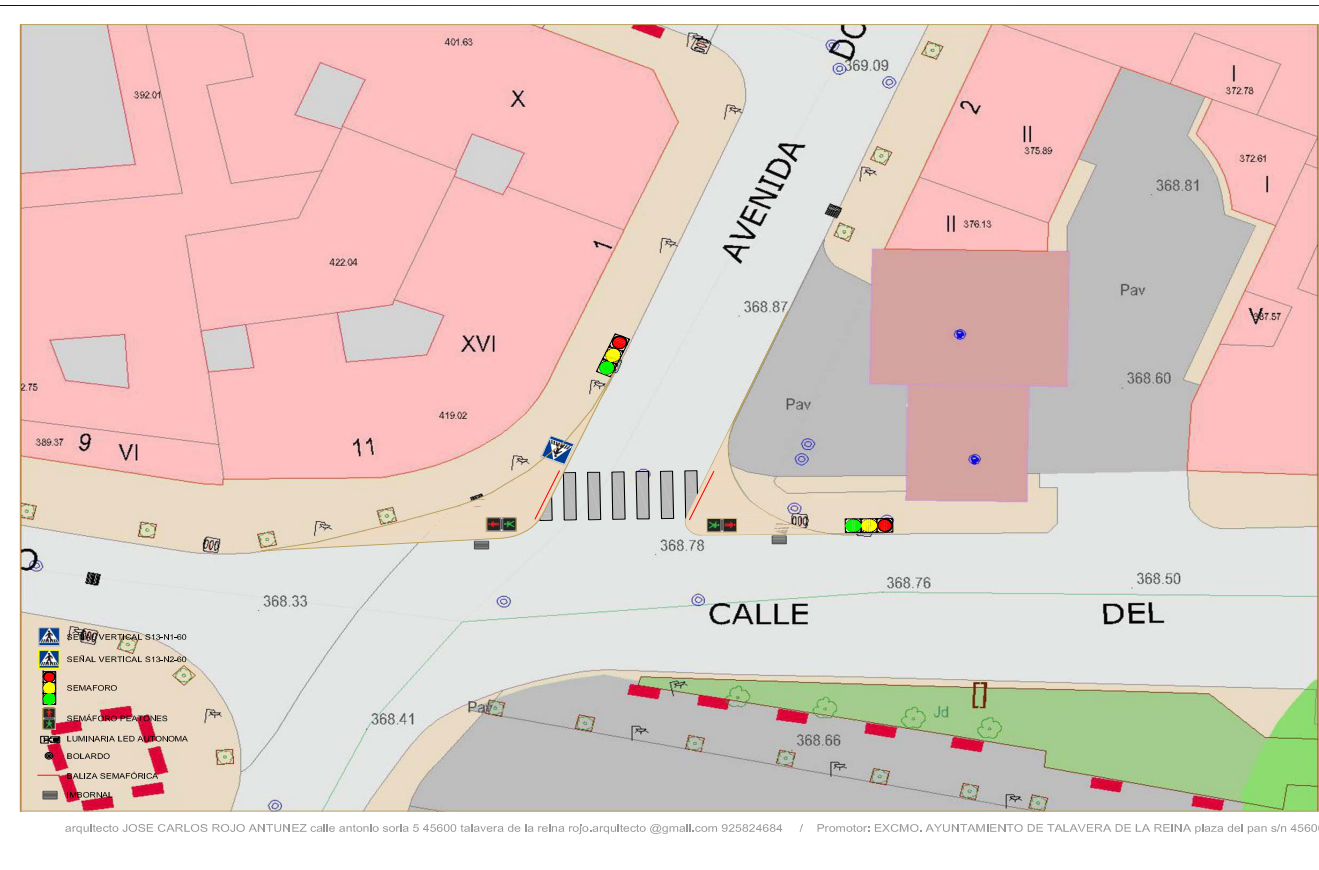

arquitecto JOSE CARLOS ROJO ANTUNEZ calle antonio sorla 5 45600 talavera de la reina rojo.arquitecto@gmail.com 925824684 / Promotor: EXCMO. AYUNTAMIENTO DE TALAVERA DE LA REINA plaza del pan s/n 45600 talavera de la reina. Concejalía de FONDOS EUROPEOS

ADECUACION DE ITINERARIOS PEATONALES

PLAN DE RECUPERACION, TRANSFORMACION Y RESILIENCIA DE LA ECONOMIA



PLANO ESTADO ACTUAL
Calle Muñoz Urra, 1
39.961873, -4.826878
ESCALA 1/200 AGOSTO 2022

D 4

ZONA / PLANO



VERIFICAR AUTENTICA que puede ser comprobada mediante el Código Seguro de Verificación en <https://sede.talavera.org/validacion/Doc?entidad=45165>

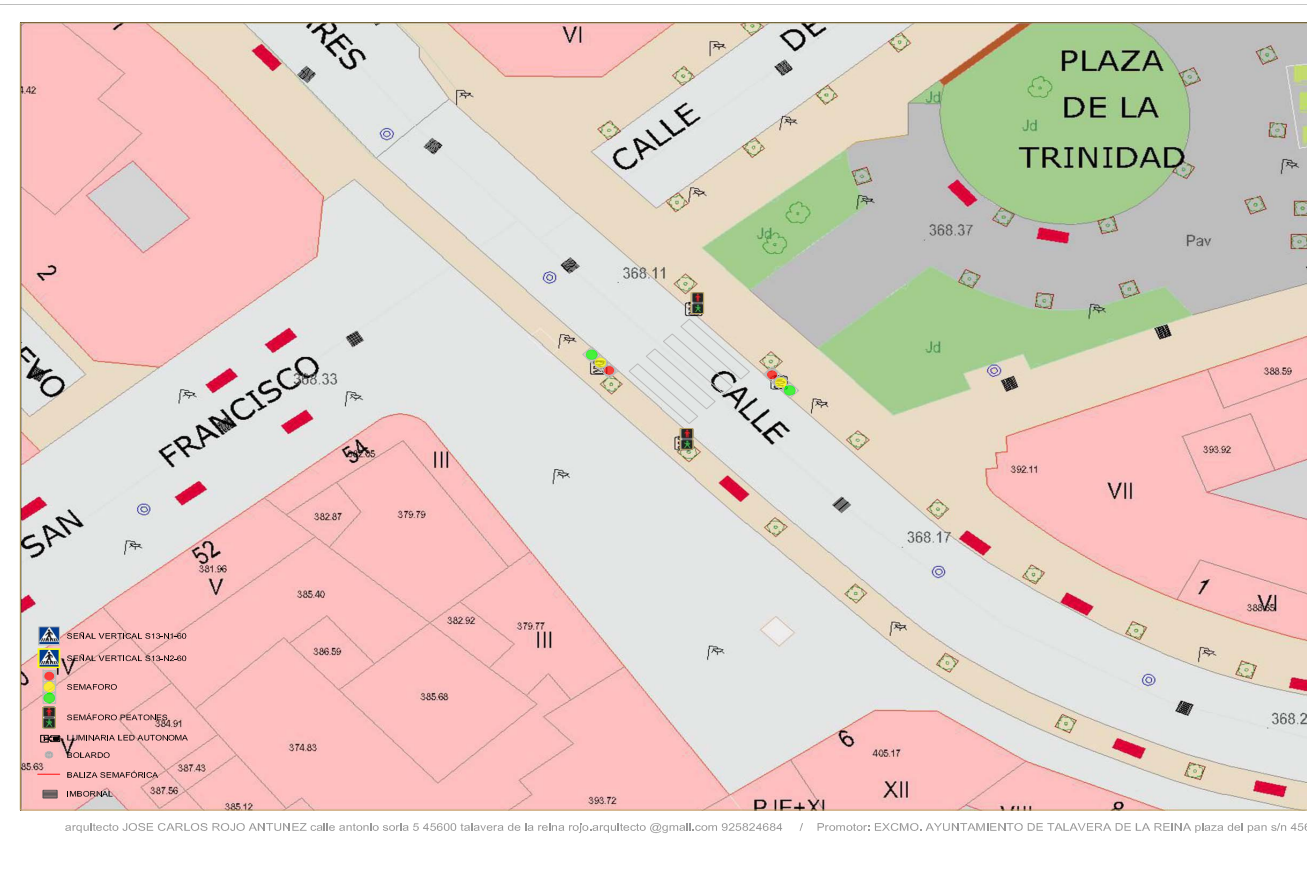

ADECUACION DE ITINERARIOS PEATONALES

PLAN DE RECUPERACION, TRANSFORMACION Y RESILIENCIA DE LA ECONOMIA

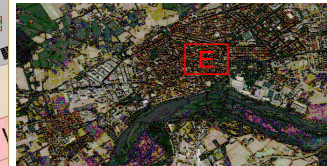

PLANO ESTADO ACTUAL
Calle Prado, 1
39.962124, -4.828549

ESCALA 1/200 AGOSTO 2022

E 1

ZONA / PLANO



VERIFICAR AUTENTICA que puede ser comprobada mediante el Código Seguro de Verificación en <https://sede.talavera.org/validacion/Doc?entidad=45165>

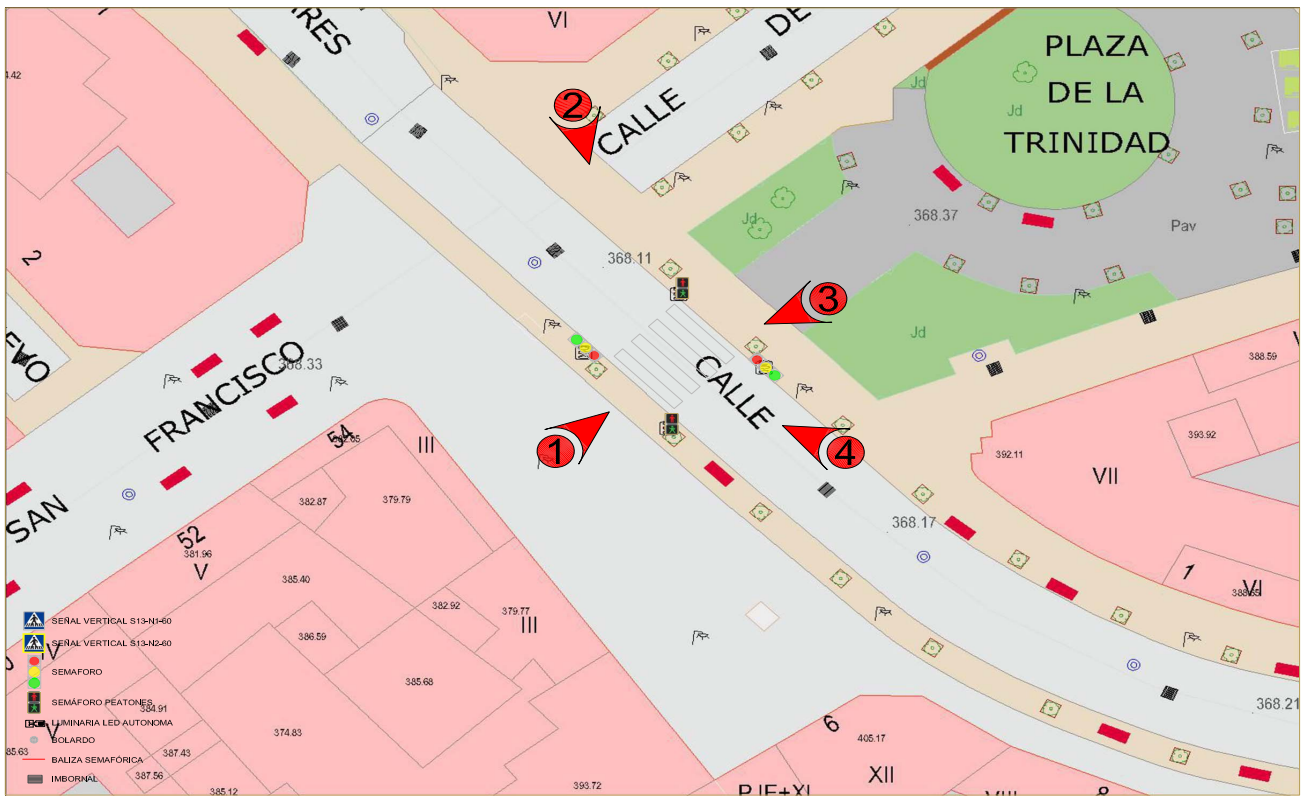

arquitecto JOSE CARLOS ROJO ANTUNEZ calle antonio sorla 5 45600 talavera de la reina rojo.arquitecto@gmail.com 925824684 / Promotor: EXCMO. AYUNTAMIENTO DE TALAVERA DE LA REINA plaza del pan s/n 45600 talavera de la reina. Concejalía de FONDOS EUROPEOS

ADECUACION DE ITINERARIOS PEATONALES

PLAN DE RECUPERACION, TRANSFORMACION Y RESILIENCIA DE LA ECONOMIA

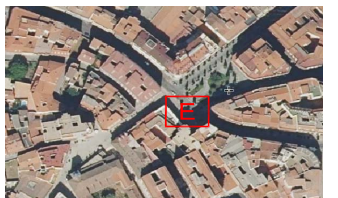
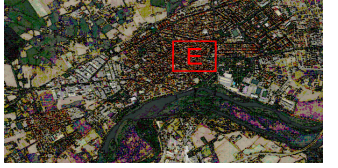





PLANO INDICACIÓN FOTOS
Calle Prado, 1
39.962124, -4.828549

ESCALA 1/200 AGOSTO 2022

E ZONA / PLANO 2

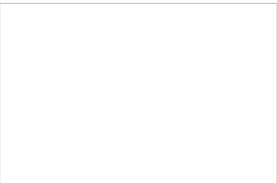
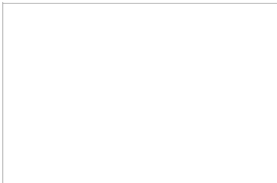
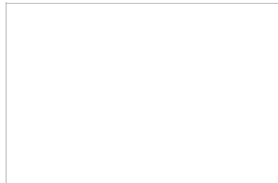
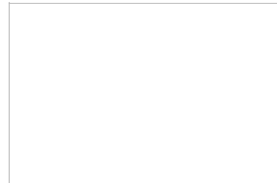
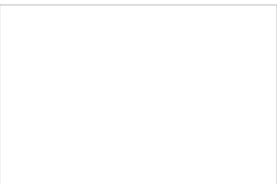
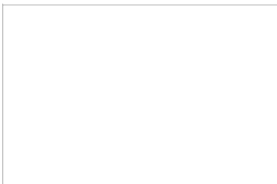
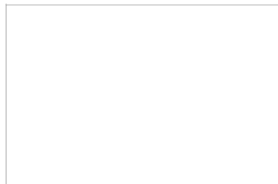
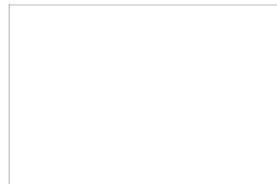

VERIFICACIÓN AUTÉNTICA que puede ser comprobada mediante el Código Seguro de Verificación en <https://sede.talavera.org/validacion/Doc?entidad=45165>

			
Foto 1	Foto 2	Foto 3	Foto 4
			
			

ADECUACION DE ITINERARIOS PEATONALES
 PLAN DE RECUPERACION, TRANSFORMACION Y RESILIENCIA DE LA ECONOMIA



PLANO DE FOTOGRAFIAS
 Calle Prado, 1
 39.962124, -4.828549

ESCALA 1/200 AGOSTO 2022
E ZONA / PLANO **3**

arquitecto JOSE CARLOS ROJO ANTUNEZ calle antonio sorla 5 45600 talavera de la reina rojo.arquitecto@gmail.com 925824684 / Promotor: EXCMO. AYUNTAMIENTO DE TALAVERA DE LA REINA plaza del pan s/n 45600 talavera de la reina. Concejalía de FONDOS EUROPEOS



VERIFICAR AUTÉNTICA que puede ser comprobada mediante el Código Seguro de Verificación en <https://sede.talavera.org/validacion/Doc?entidad=45165>

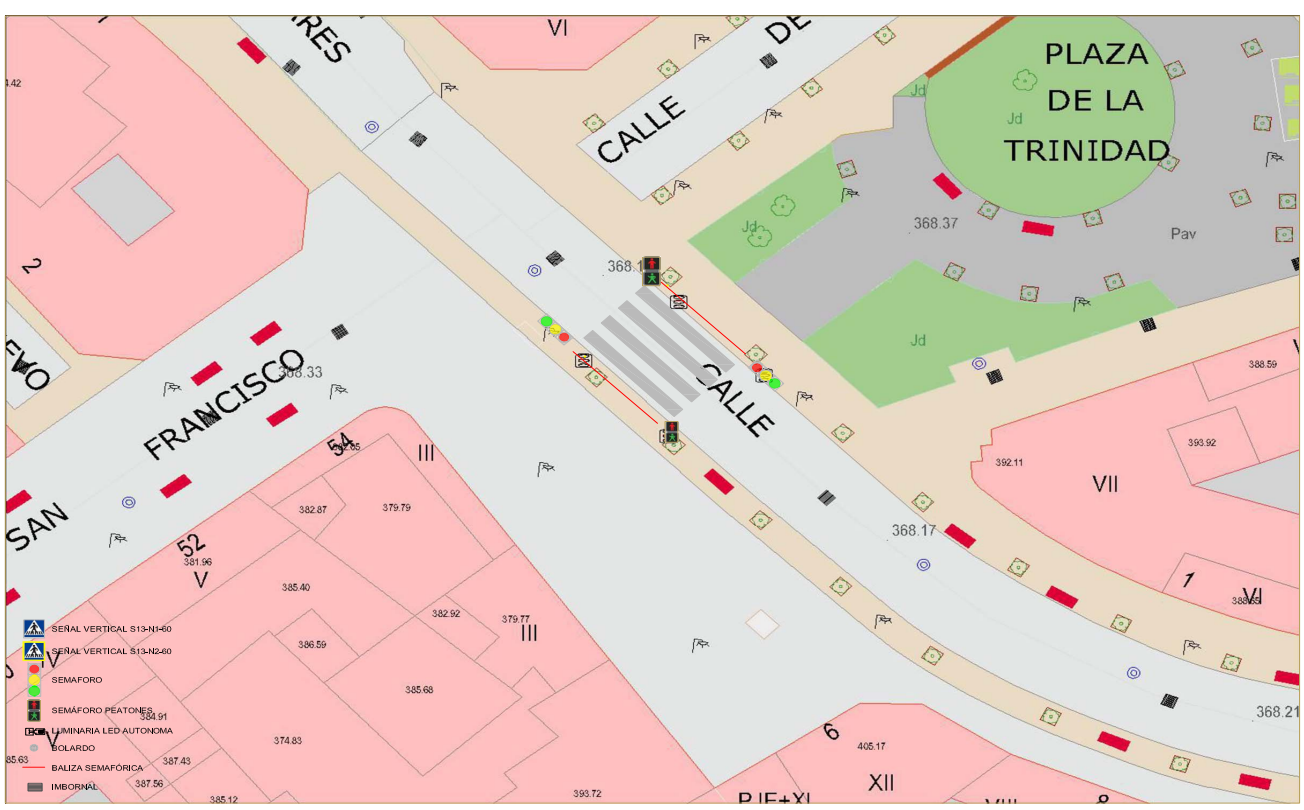

arquitecto JOSE CARLOS ROJO ANTUNEZ calle antonio sorla 5 45600 talavera de la reina rojo.arquitecto@gmail.com 925824684 / Promotor: EXCMO. AYUNTAMIENTO DE TALAVERA DE LA REINA plaza del pan s/n 45600 talavera de la reina. Concejalía de FONDOS EUROPEOS

ADECUACION DE ITINERARIOS PEATONALES

PLAN DE RECUPERACION, TRANSFORMACION Y RESILIENCIA DE LA ECONOMIA

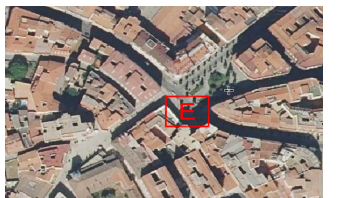
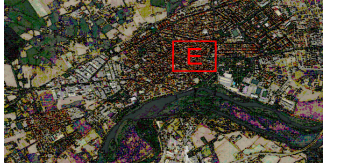

PLANO DE ACTUACIÓN
Calle Prado, 1
39.962124, -4.828549

ESCALA 1/200 AGOSTO 2022

E 4

ZONA / PLANO



VERIFICAR AUTENTICA que puede ser comprobada mediante el Código Seguro de Verificación en <https://sede.talavera.org/validacion/Doc?entidad=45165>

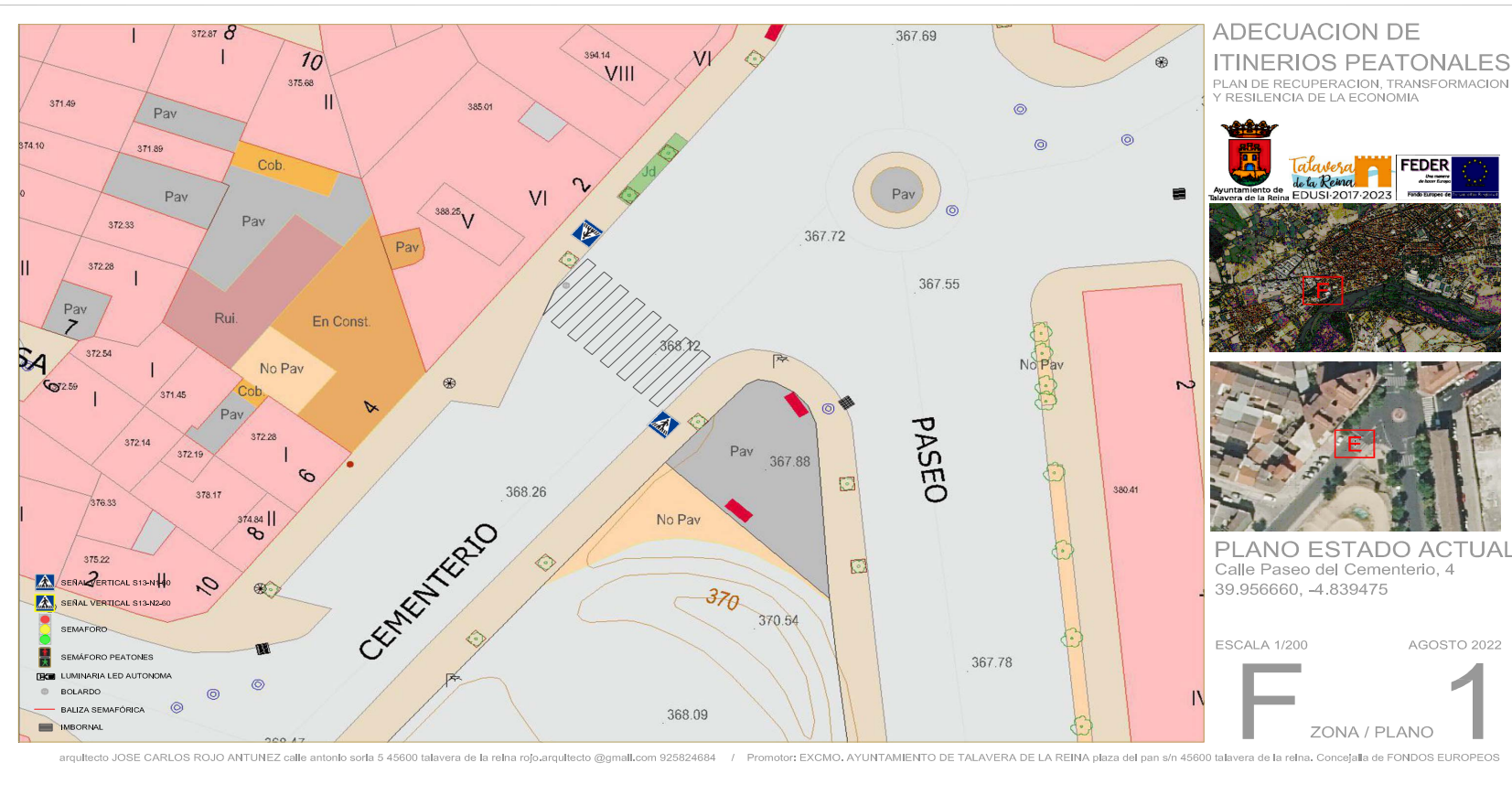



VERIFICAR AUTENTICA que puede ser comprobada mediante el Código Seguro de Verificación en <https://sede.talavera.org/validacion/Doc?entidad=45165>

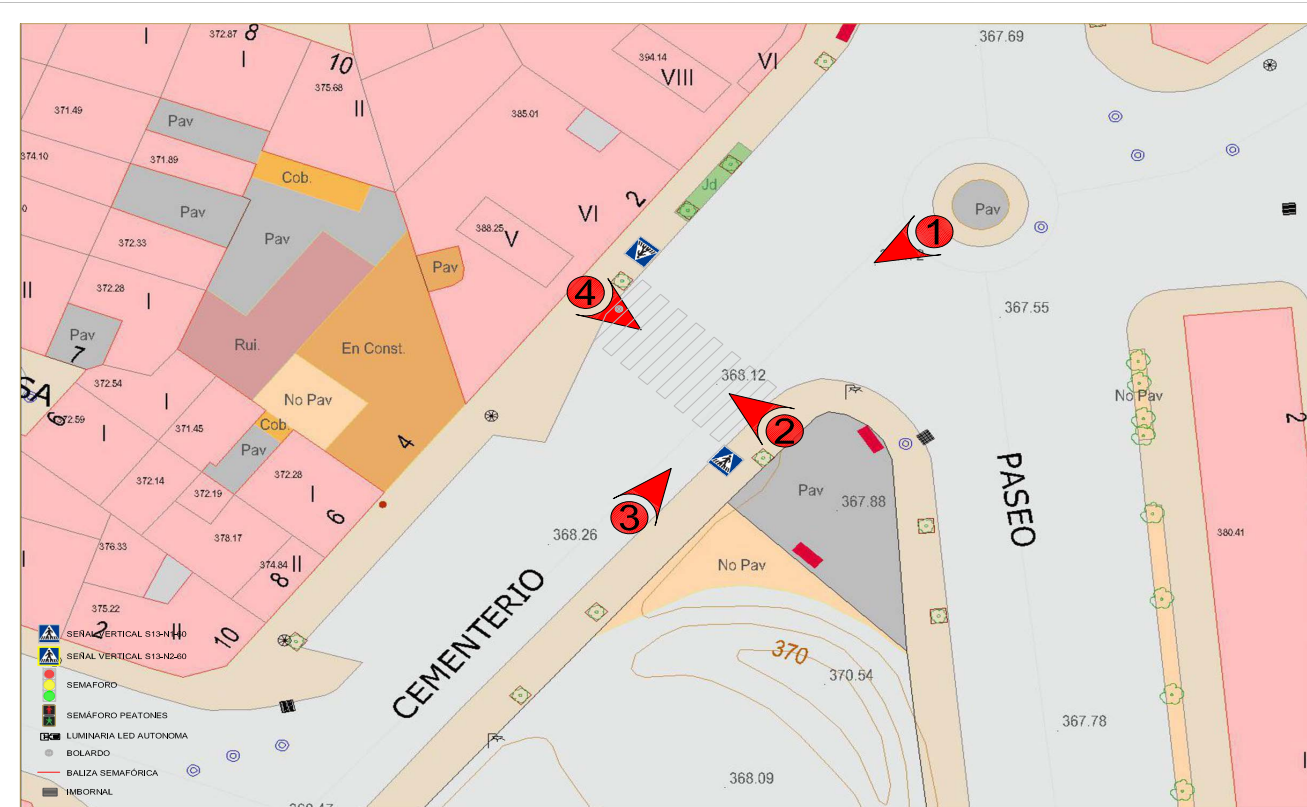

arquitecto JOSE CARLOS ROJO ANTUNEZ calle antonio sorla 5 45600 talavera de la reina rojo.arquitecto@gmail.com 925824684 / Promotor: EXCMO. AYUNTAMIENTO DE TALAVERA DE LA REINA plaza del pan s/n 45600 talavera de la reina. Concejalía de FONDOS EUROPEOS

ADECUACION DE ITINERIOS PEATONALES

PLAN DE RECUPERACION, TRANSFORMACION Y RESILIENCIA DE LA ECONOMIA



PLANO INDICACIÓN FOTOS
Calle Paseo del Cementerio, 4
39.956660, -4.839475

ESCALA 1/200 AGOSTO 2022

F 2

ZONA / PLANO



COPIA AUTÉNTICA que puede ser comprobada mediante el Código Seguro de Verificación en <https://sede.talavera.org/validacion/Doc?entidad=45165>

Foto 1	Foto 2	Foto 3	Foto 4
Foto	Foto		

arquitecto JOSE CARLOS ROJO ANTUNEZ calle antonio sorla 5 45600 talavera de la reina rojo.arquitecto@gmail.com 925824684 / Promotor: EXCMO. AYUNTAMIENTO DE TALAVERA DE LA REINA plaza del pan s/n 45600 talavera de la reina. Concejalía de FONDOS EUROPEOS

ADECUACION DE ITINERIOS PEATONALES
 PLAN DE RECUPERACION, TRANSFORMACION Y RESILIENCIA DE LA ECONOMIA



PLANO DE FOTOGRAFIAS
 Calle Paseo del Cementerio, 4
 39.956660, -4.839475

ESCALA 1/200 AGOSTO 2022
F ZONA / PLANO **3**



VERIFICAR AUTENTICA que puede ser comprobada mediante el Código Seguro de Verificación en <https://sede.talavera.org/validacion/Doc?entidad=45165>

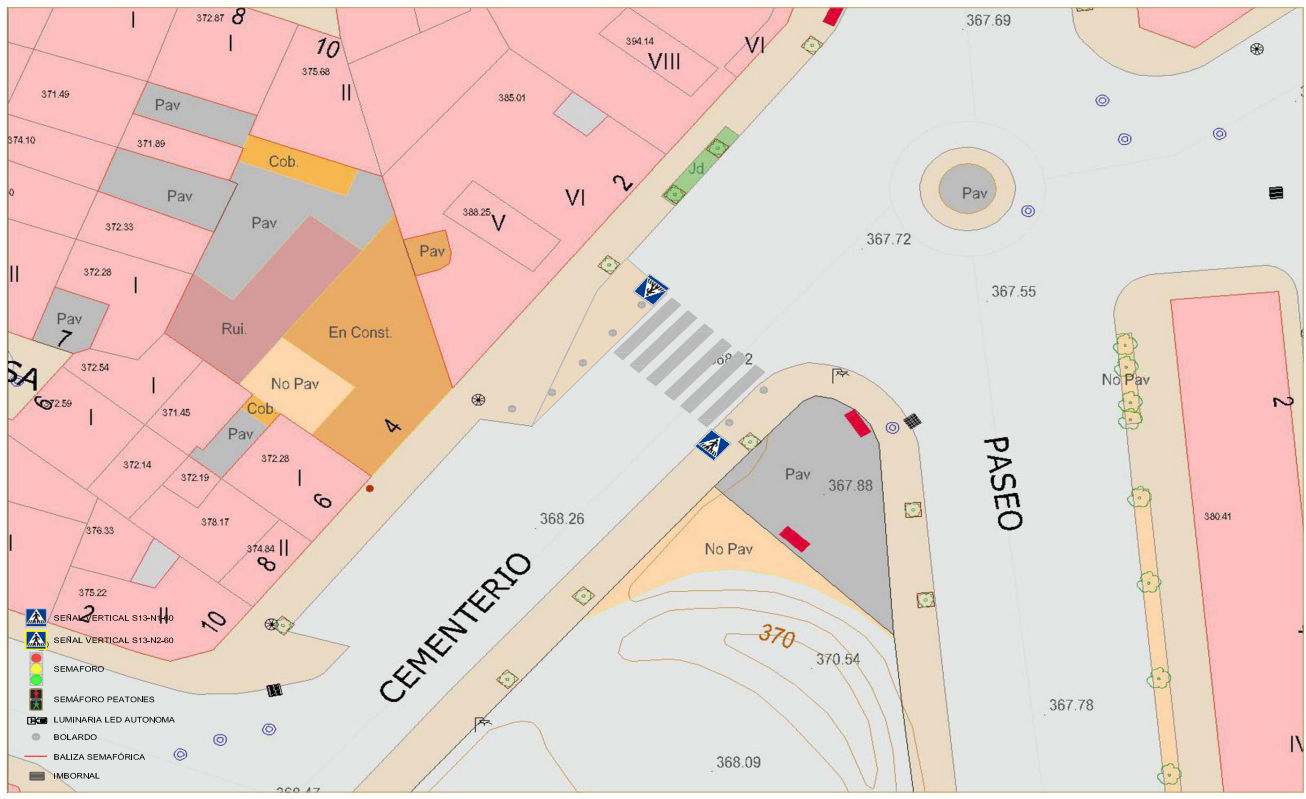

arquitecto JOSE CARLOS ROJO ANTUNEZ calle antonio sorla 5 45600 talavera de la reina rojo.arquitecto@gmail.com 925824684 / Promotor: EXCMO. AYUNTAMIENTO DE TALAVERA DE LA REINA plaza del pan s/n 45600 talavera de la reina. Concejalía de FONDOS EUROPEOS

ADECUACION DE ITINERARIOS PEATONALES

PLAN DE RECUPERACION, TRANSFORMACION Y RESILIENCIA DE LA ECONOMIA



PLANO DE ACTUACION
Calle Paseo del Cementerio, 4
39.956660, -4.839475

ESCALA 1/200 AGOSTO 2022

F 4

ZONA / PLANO



COPIA AUTÉNTICA que puede ser comprobada mediante el Código Seguro de Verificación en <https://sede.talavera.org/validacion/Doc?entidad=45165>

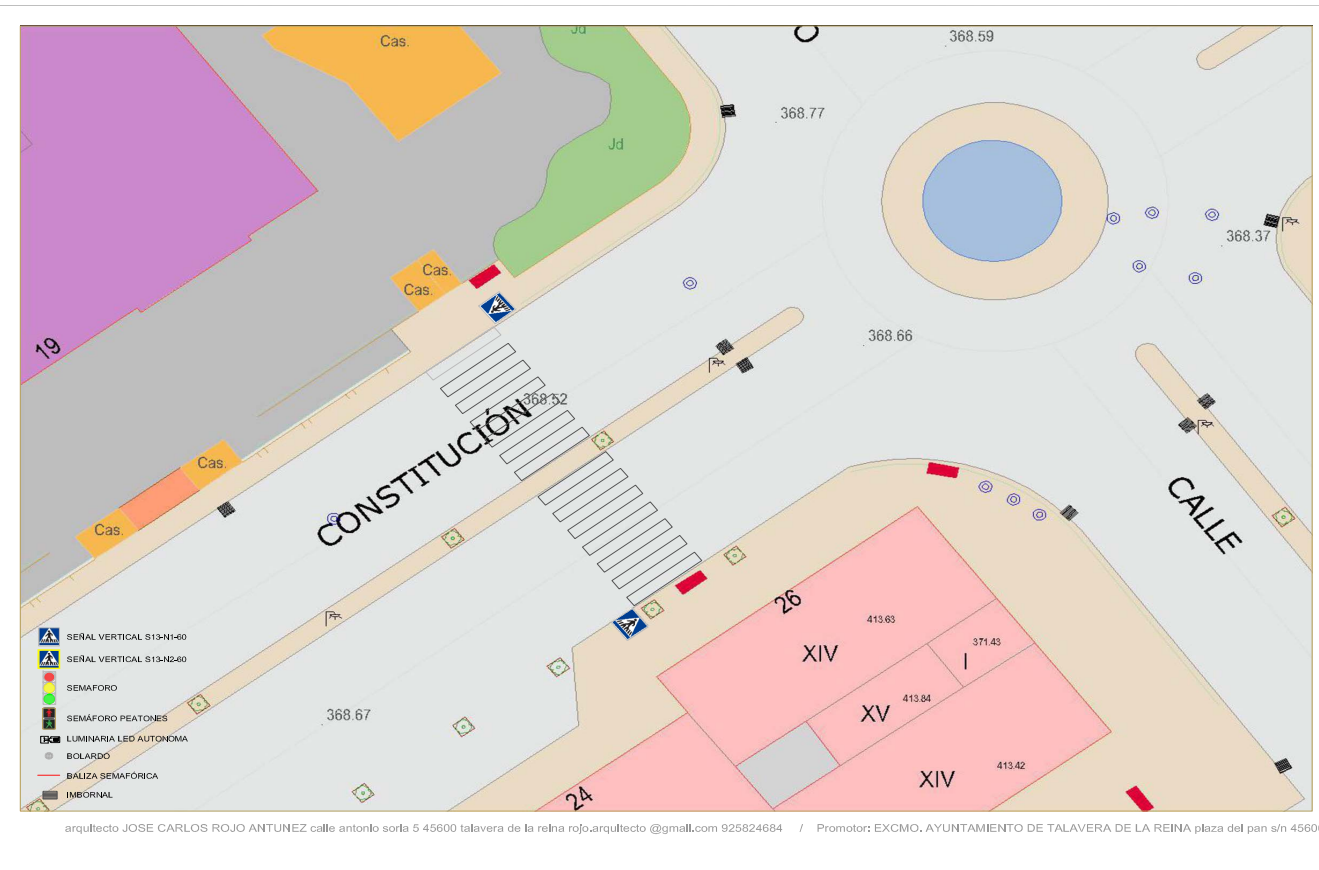

ADECUACION DE ITINERIOS PEATONALES

PLAN DE RECUPERACION, TRANSFORMACION Y RESILIENCIA DE LA ECONOMIA

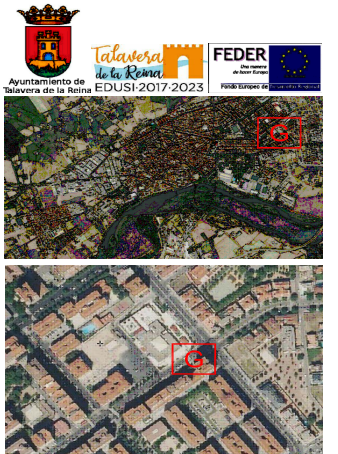

PLANO ESTADO ACTUAL
Avda. de la Constitución, 23
39.965068, -4.813489

ESCALA 1/200 AGOSTO 2022
G 1
ZONA / PLANO



VERIFICAR AUTENTICIDAD que puede ser comprobada mediante el Código Seguro de Verificación en <https://sede.talavera.org/validacion/Doc?entidad=45165>

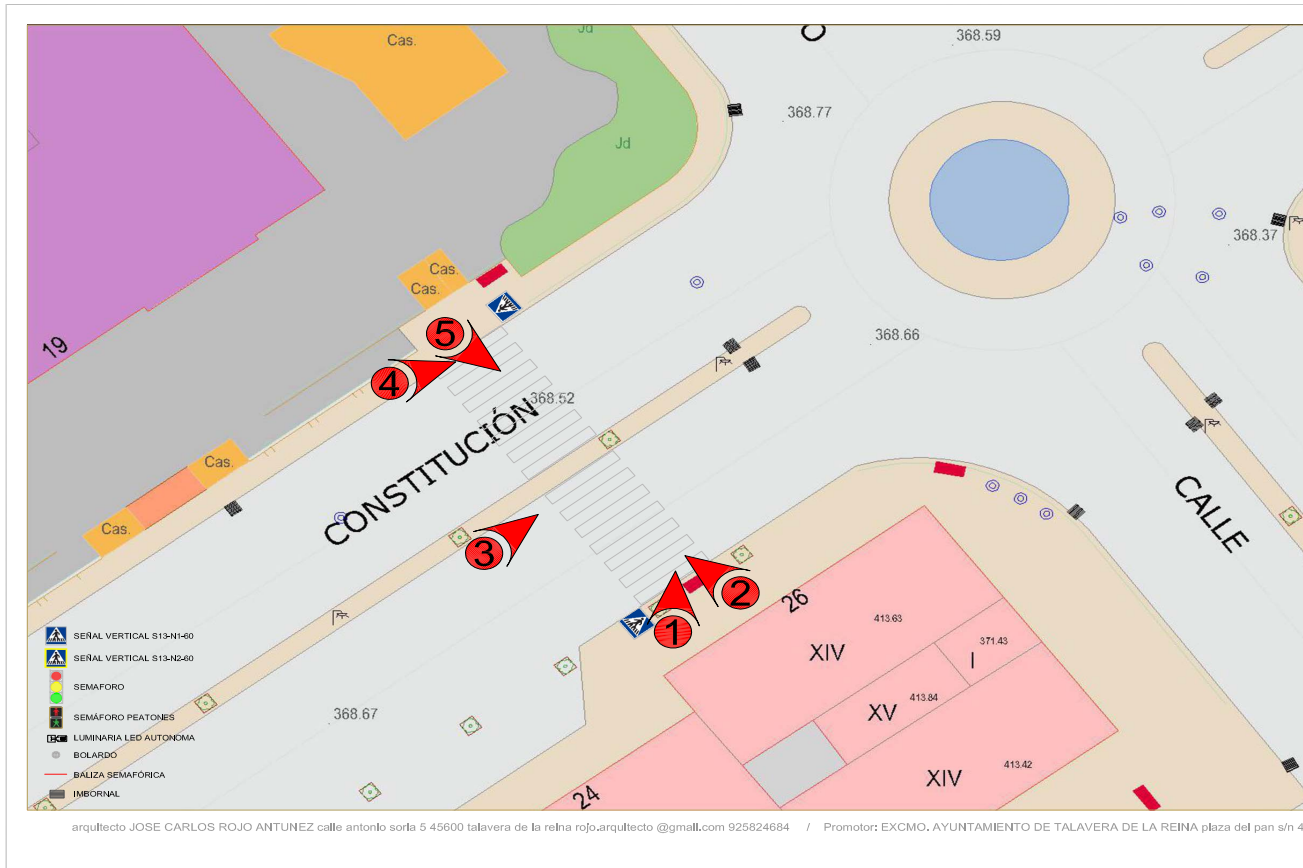

ADECUACION DE ITINERARIOS PEATONALES



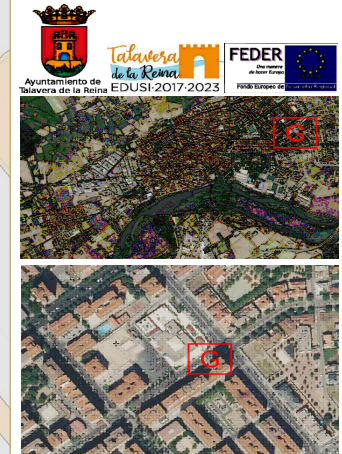

PLAN DE RECUPERACION, TRANSFORMACION Y RESILIENCIA DE LA ECONOMIA



PLANO INDICACIÓN FOTOS
Avda. de la Constitución, 23
39.965068, -4.813489

ESCALA 1/200 AGOSTO 2022

G ZONA / PLANO 2

			
Foto 1	Foto 2	Foto 3	Foto 4
			
Foto 5			

arquitecto JOSE CARLOS ROJO ANTUNEZ calle antonio sorla 5 45600 talavera de la reina rojo.arquitecto@gmail.com 925824684 / Promotor: EXCMO. AYUNTAMIENTO DE TALAVERA DE LA REINA plaza del pan s/n 45600 talavera de la reina. Concejalía de FONDOS EUROPEOS

ADECUACION DE ITINERIOS PEATONALES

PLAN DE RECUPERACION, TRANSFORMACION Y RESILIENCIA DE LA ECONOMIA



PLANO DE FOTOGRAFIAS
Avda. de la Constitución, 23
39.965068, -4.813489

ESCALA 1/200 AGOSTO 2022
G ZONA / PLANO **3**



VERIFICAR AUTENTICA que puede ser comprobada mediante el Código Seguro de Verificación en <https://sede.talavera.org/validacion/Doc?entidad=45165>

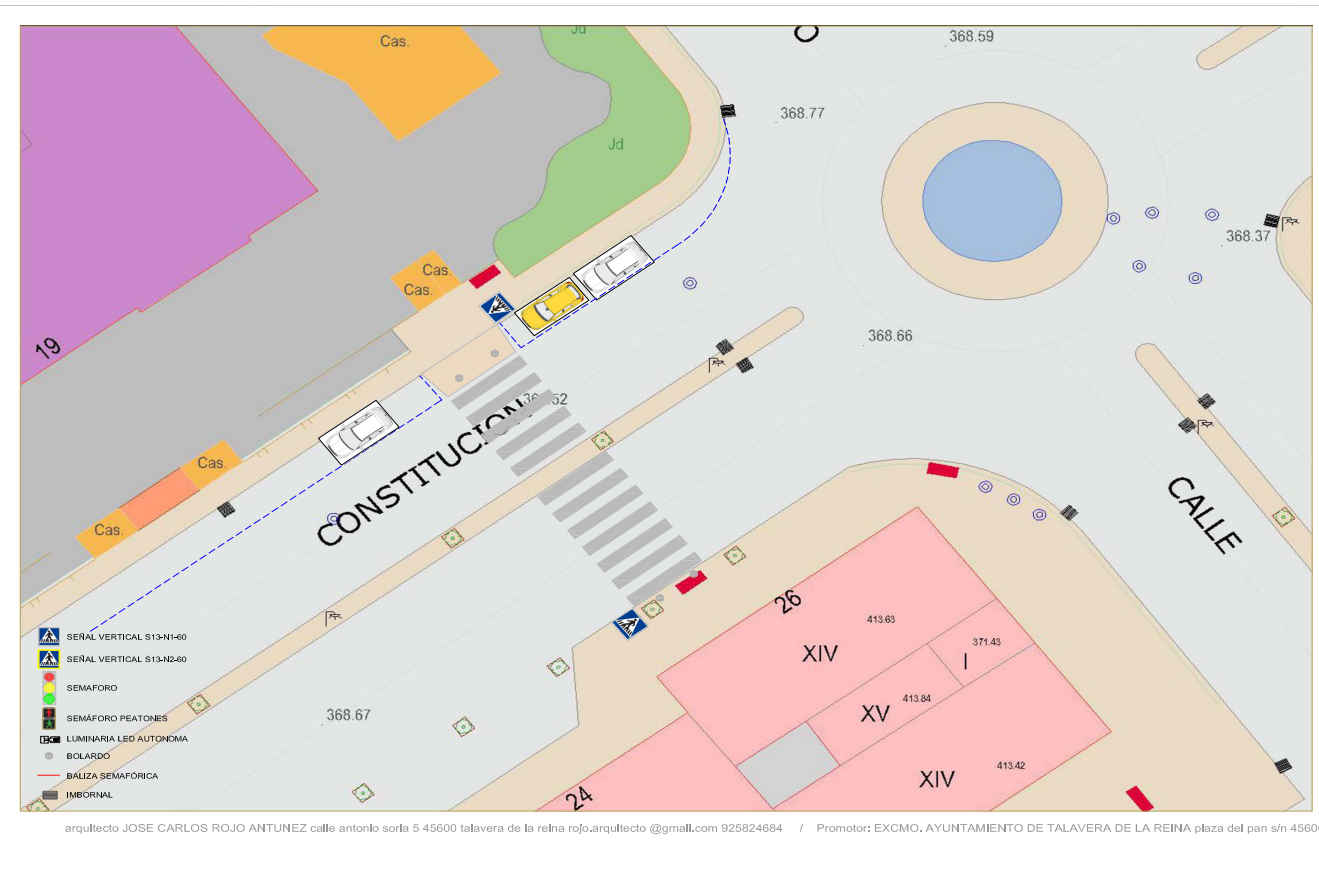

ADECUACION DE ITINERARIOS PEATONALES

PLAN DE RECUPERACION, TRANSFORMACION Y RESILIENCIA DE LA ECONOMIA

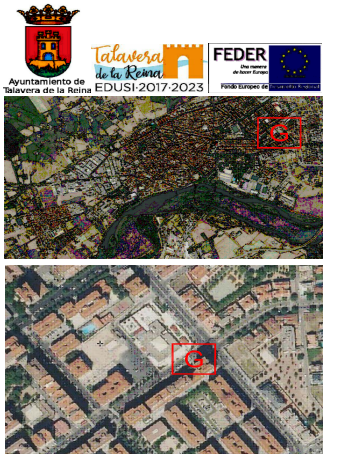

PLANO DE ACTUACION
Avda. de la Constitución, 23
39.965068, -4.813489

ESCALA 1/200 AGOSTO 2022
G ZONA / PLANO **4**



VERIFICAR AUTENTICA que puede ser comprobada mediante el Código Seguro de Verificación en <https://sede.talavera.org/validacion/Doc?entidad=45165>



ADECUACION DE ITINERARIOS PEATONALES

PLAN DE RECUPERACION, TRANSFORMACION Y RESILIENCIA DE LA ECONOMIA

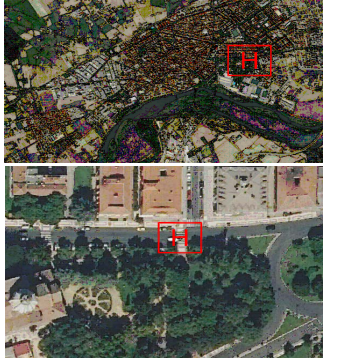

PLANO ESTADO ACTUAL
Avda. de Extremadura, 21
39.961755, -4.819628

ESCALA 1/200 AGOSTO 2022

H 1

ZONA / PLANO

arquitecto JOSE CARLOS ROJO ANTUNEZ calle antonio sorla 5 45600 talavera de la reina rojo.arquitecto@gmail.com 925824684 / Promotor: EXCMO. AYUNTAMIENTO DE TALAVERA DE LA REINA plaza del pan s/n 45600 talavera de la reina. Concejalía de FONDOS EUROPEOS



VERIFICAR AUTENTICA que puede ser comprobada mediante el Código Seguro de Verificación en <https://sede.talavera.org/validacion/Doc?entidad=45165>



ADECUACION DE ITINERARIOS PEATONALES

PLAN DE RECUPERACION, TRANSFORMACION Y RESILIENCIA DE LA ECONOMIA

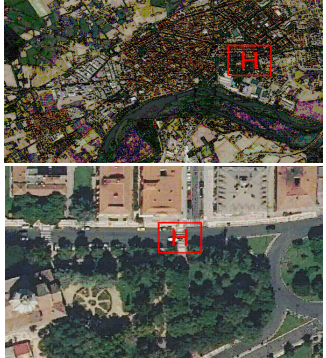

PLANO INDICACIÓN FOTOS
Avda. de Extremadura, 21
39.961755, -4.819628

ESCALA 1/200 AGOSTO 2022

H 2

ZONA / PLANO



VERIFICACIÓN AUTÉNTICA que puede ser comprobada mediante el Código Seguro de Verificación en <https://sede.talavera.org/validacion/Doc?entidad=45165>

Foto 1	Foto 2	Foto 3	Foto 4

ADECUACION DE ITINERARIOS PEATONALES
 PLAN DE RECUPERACION, TRANSFORMACION Y RESILIENCIA DE LA ECONOMIA

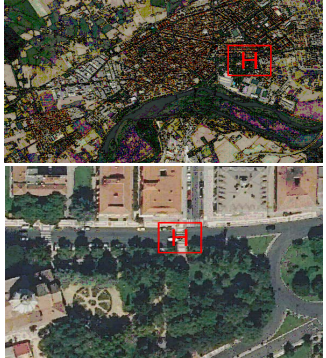

PLANO DE FOTOGRAFIAS
 Avda. de Extremadura, 21
 39.961755, -4.819628

ESCALA 1/200 AGOSTO 2022

H 3
 ZONA / PLANO

arquitecto JOSE CARLOS ROJO ANTUNEZ calle antonio sorla 5 45600 talavera de la reina rojo.arquitecto@gmail.com 925824684 / Promotor: EXCMO. AYUNTAMIENTO DE TALAVERA DE LA REINA plaza del pan s/n 45600 talavera de la reina. Concejalía de FONDOS EUROPEOS



VERIFICAR AUTENTICA que puede ser comprobada mediante el Código Seguro de Verificación en <https://sede.talavera.org/validacion/Doc?entidad=45165>



ADECUACION DE ITINERIOS PEATONALES

PLAN DE RECUPERACION, TRANSFORMACION Y RESILIENCIA DE LA ECONOMIA

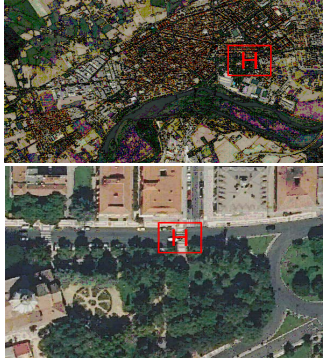

PLANO DE ACTUACION

Avda. de Extremadura, 21
39.961755, -4.819628

ESCALA 1/200 AGOSTO 2022

H ZONA / PLANO 4



VERIFICACIÓN AUTÉNTICA que puede ser comprobada mediante el Código Seguro de Verificación en <https://sede.talavera.org/validacion/Doc/?entidad=45165>

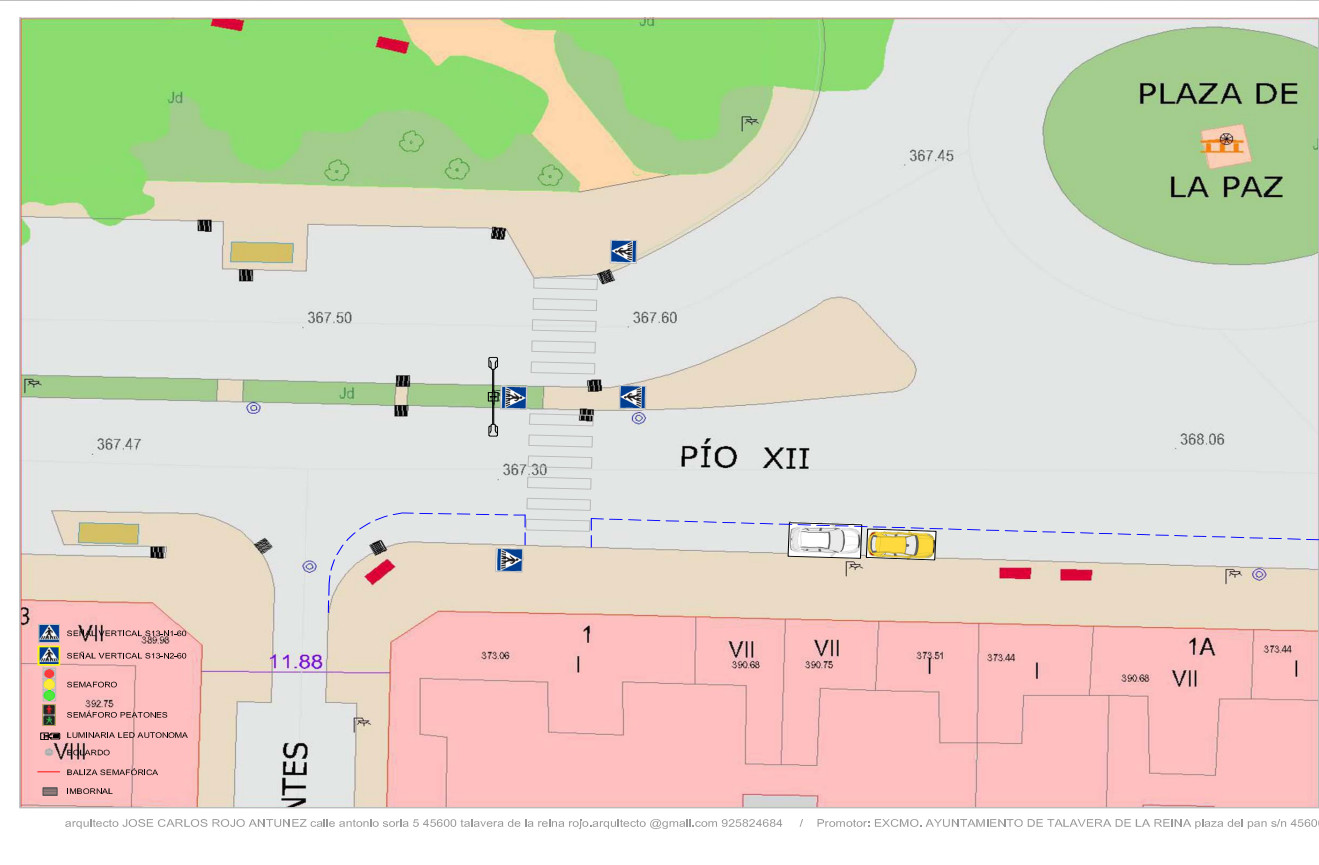

arquitecto JOSE CARLOS ROJO ANTUNEZ calle antonio sorla 5 45600 talavera de la reina rojo.arquitecto@gmail.com 925824684 / Promotor: EXCMO. AYUNTAMIENTO DE TALAVERA DE LA REINA plaza del pan s/n 45600 talavera de la reina. Concejalía de FONDOS EUROPEOS

ADECUACION DE ITINERARIOS PEATONALES

PLAN DE RECUPERACION, TRANSFORMACION Y RESILIENCIA DE LA ECONOMIA

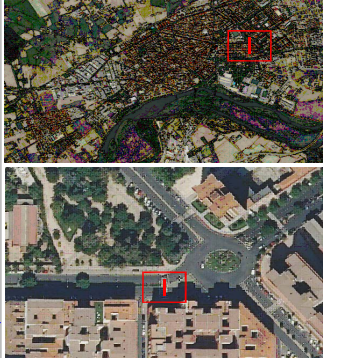

PLANO ESTADO ACTUAL
Avda. de Pío XII, 1
39.964066, -4.819365

ESCALA 1/200 AGOSTO 2022
ZONA / PLANO 1



COPIA AUTÉNTICA que puede ser comprobada mediante el Código Seguro de Verificación en <https://sede.talavera.org/validacion/Doc?entidad=45165>

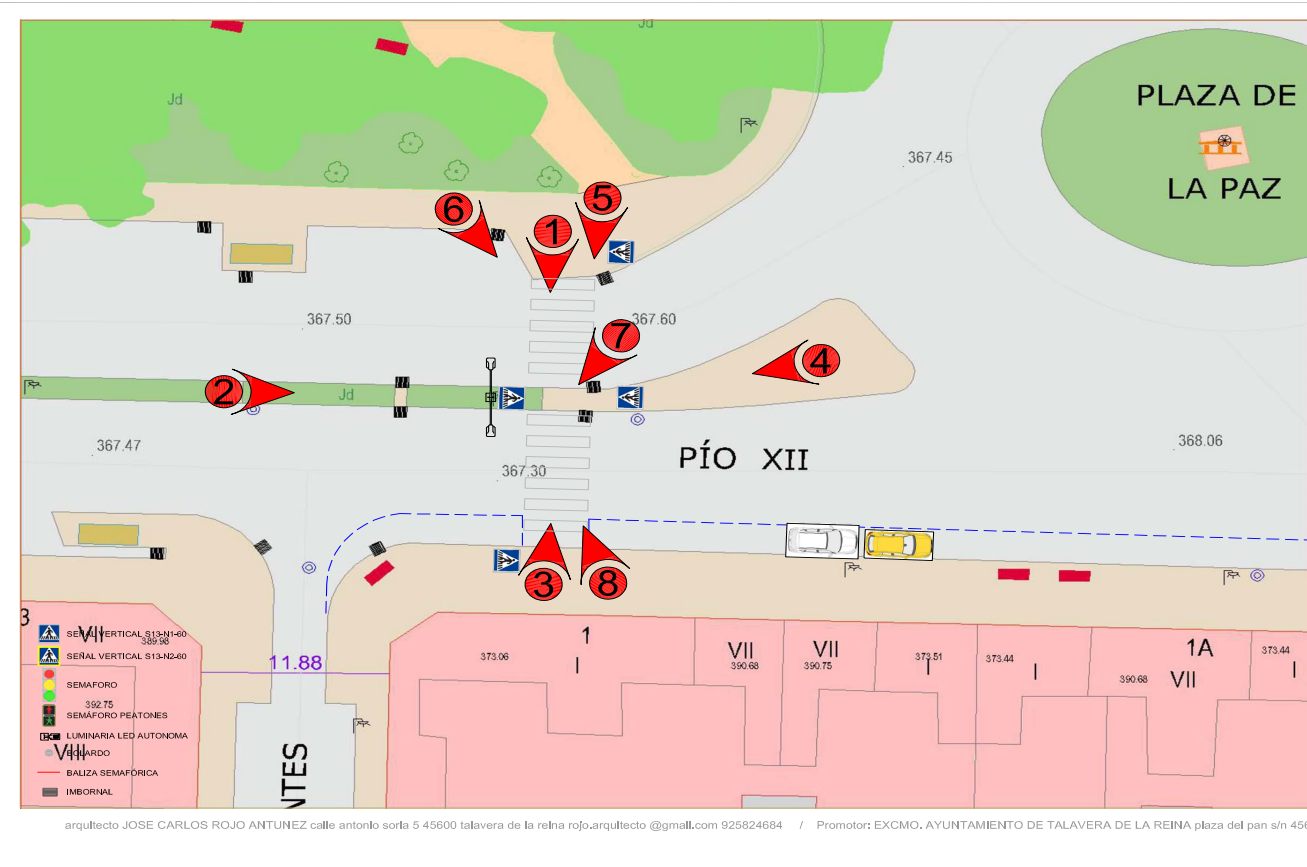

ADECUACION DE ITINERARIOS PEATONALES

PLAN DE RECUPERACION, TRANSFORMACION Y RESILIENCIA DE LA ECONOMIA

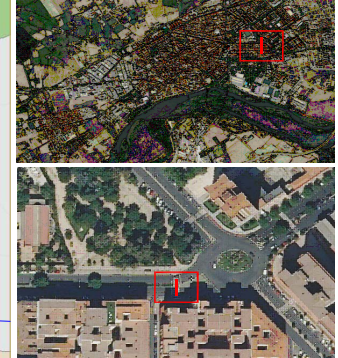

PLANO INDICACIÓN FOTOS
Avda. de Pío XII, 1
39.964066, -4.819365

ESCALA 1/200
AGOSTO 2022
ZONA / PLANO 2

arquitecto JOSE CARLOS ROJO ANTUNEZ calle antonio sorla 5 45600 talavera de la reina rojo.arquitecto@gmail.com 925824684 / Promotor: EXCMO. AYUNTAMIENTO DE TALAVERA DE LA REINA plaza del pan s/n 45600 talavera de la reina. Concejalía de FONDOS EUROPEOS



VERIFICACION AUTENTICA que puede ser comprobada mediante el Código Seguro de Verificación en <https://sede.talavera.org/validacion/Doc?entidad=45165>

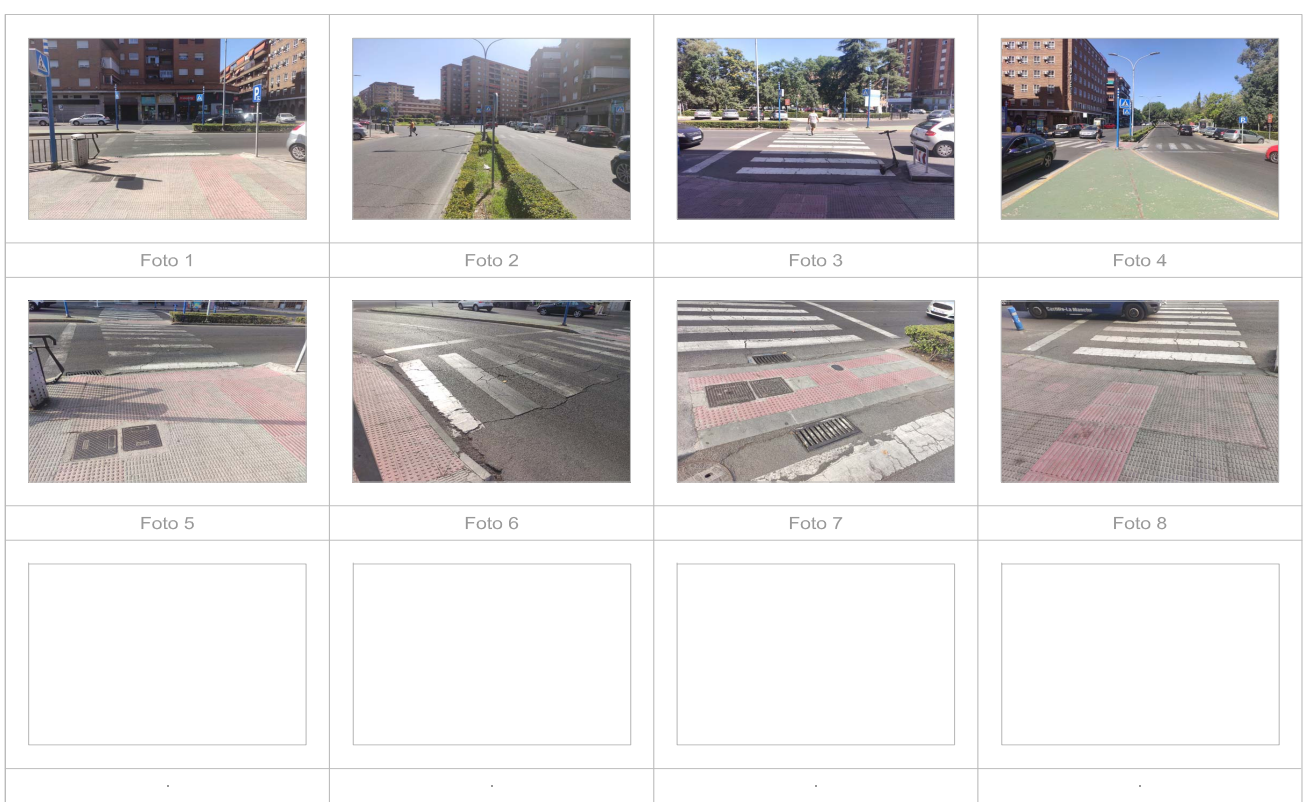

ADECUACION DE ITINERIOS PEATONALES

PLAN DE RECUPERACION, TRANSFORMACION Y RESILIENCIA DE LA ECONOMIA

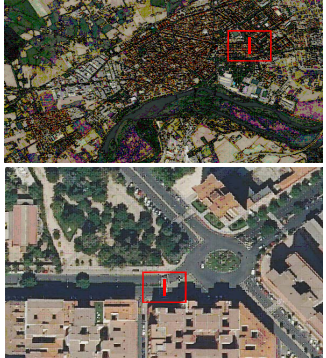

PLANO DE FOTOGRAFIAS
Avda. de Pío XII, 1
39.964066, -4.819365

ESCALA 1/200 AGOSTO 2022
1 ZONA / PLANO 3

arquitecto JOSE CARLOS ROJO ANTUNEZ calle antonio sorla 5 45600 talavera de la reina rojo.arquitecto@gmail.com 925824684 / Promotor: EXCMO. AYUNTAMIENTO DE TALAVERA DE LA REINA plaza del pan s/n 45600 talavera de la reina. Concejalía de FONDOS EUROPEOS



VERIFICAR AUTENTICA que puede ser comprobada mediante el Código Seguro de Verificación en <https://sede.talavera.org/validacion/Doc?entidad=45165>

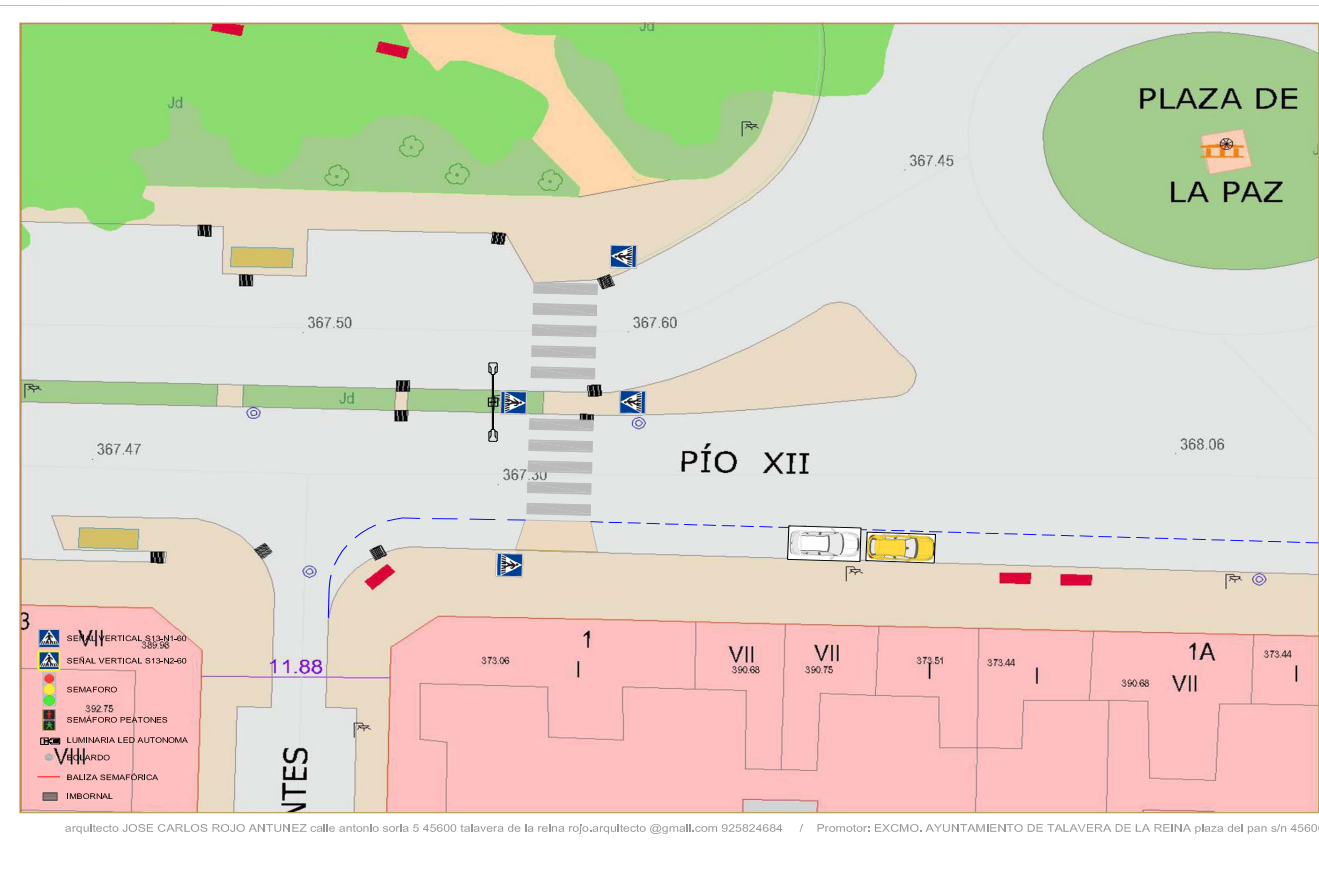

arquitecto JOSE CARLOS ROJO ANTUNEZ calle antonio sorla 5 45600 talavera de la reina rojo.arquitecto@gmail.com 925824684 / Promotor: EXCMO. AYUNTAMIENTO DE TALAVERA DE LA REINA plaza del pan s/n 45600 talavera de la reina. Concejalía de FONDOS EUROPEOS

ADECUACION DE ITINERARIOS PEATONALES

PLAN DE RECUPERACION, TRANSFORMACION Y RESILIENCIA DE LA ECONOMIA

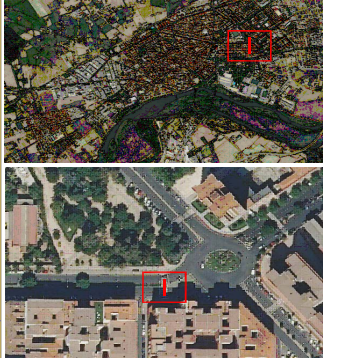

PLANO DE ACTUACION
Avda. de Pío XII, 1
39.964066, -4.819365

ESCALA 1/200 AGOSTO 2022
ZONA / PLANO 4



VERIFICAR AUTENTICA que puede ser comprobada mediante el Código Seguro de Verificación en <https://sede.talavera.org/validacion/Doc?entidad=45165>

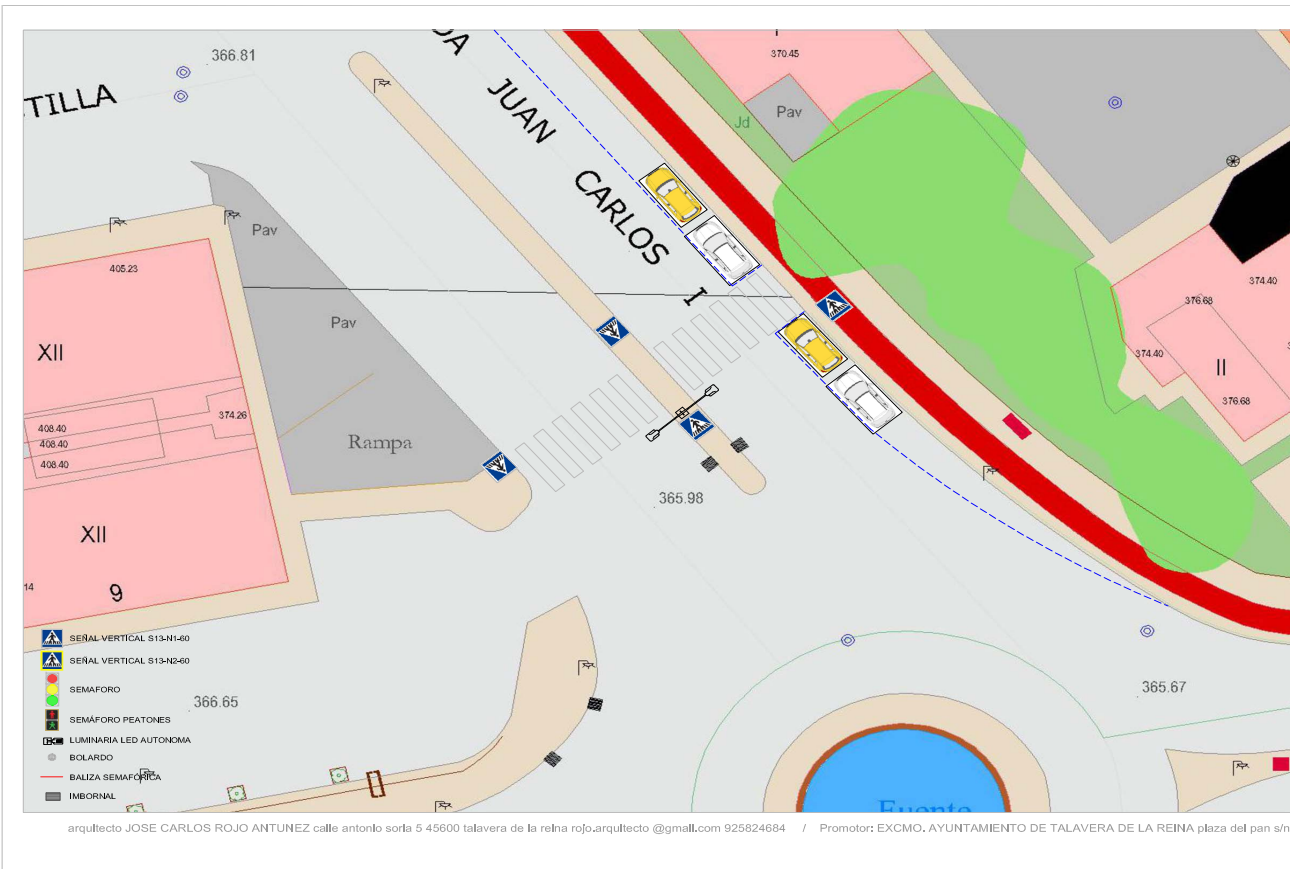

ADECUACION DE ITINERARIOS PEATONALES

PLAN DE RECUPERACION, TRANSFORMACION Y RESILIENCIA DE LA ECONOMIA

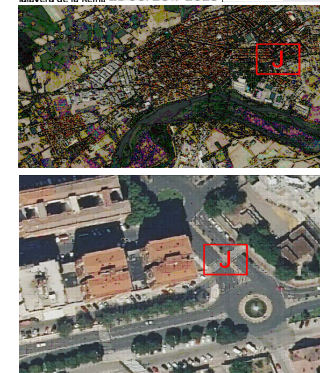

PLANO ESTADO ACTUAL
Avda. Juan Carlos I
39.962453, -4.816947

ESCALA 1/200 AGOSTO 2022

J ZONA / PLANO 1



VERIFICAR AUTENTICA que puede ser comprobada mediante el Código Seguro de Verificación en <https://sede.talavera.org/validacion/Doc?entidad=45165>

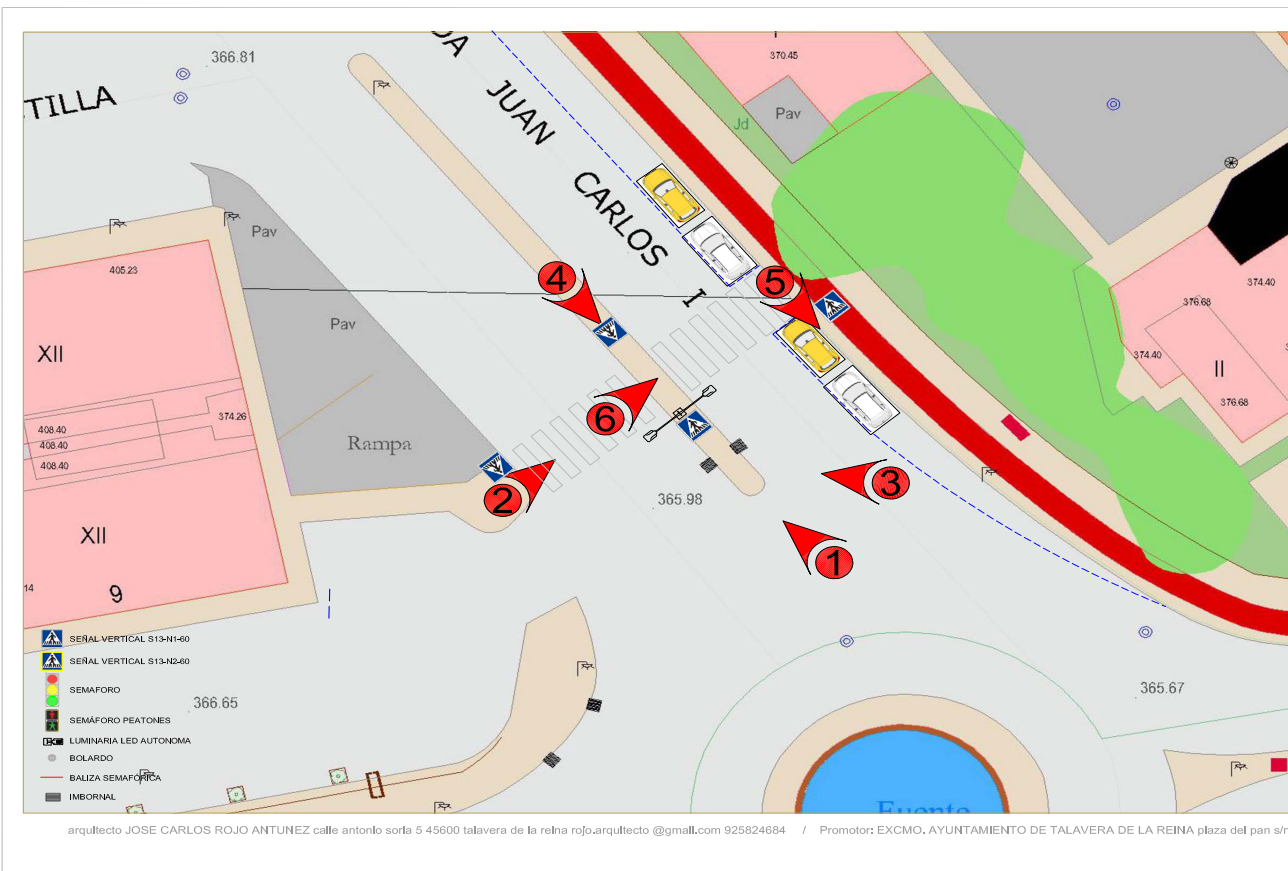

ADECUACION DE ITINERIOS PEATONALES

PLAN DE RECUPERACION, TRANSFORMACION Y RESILIENCIA DE LA ECONOMIA

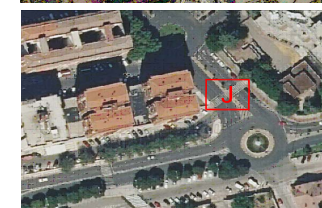

PLANO INDICACIÓN FOTOS
Avda. Juan Carlos I
39.962453, -4.816947







ESCALA 1/200 AGOSTO 2022

J 2

ZONA / PLANO

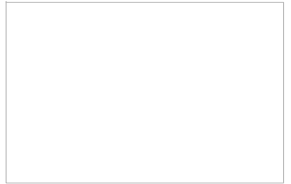
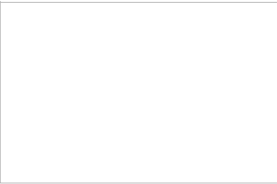
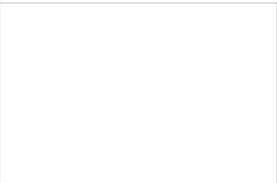
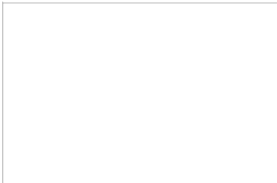
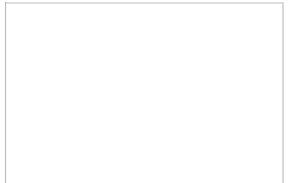
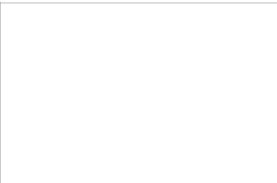

VERIFICACION AUTENTICA que puede ser comprobada mediante el Código Seguro de Verificación en <https://sede.talavera.org/validacion/Doc?entidad=45165>

			
Foto 1	Foto 2	Foto 3	Foto 4
			
Foto 5	Foto 6		
			

ADECUACION DE ITINERIOS PEATONALES

PLAN DE RECUPERACION, TRANSFORMACION Y RESILIENCIA DE LA ECONOMIA



PLANO DE FOTOGRAFIAS
Avda. Juan Carlos I
39.962453, -4.816947

ESCALA 1/200 AGOSTO 2022
J ZONA / PLANO **3**

arquitecto JOSE CARLOS ROJO ANTUNEZ calle antonio sorla 5 45600 talavera de la reina rojo.arquitecto@gmail.com 925824684 / Promotor: EXCMO. AYUNTAMIENTO DE TALAVERA DE LA REINA plaza del pan s/n 45600 talavera de la reina. Concejalía de FONDOS EUROPEOS



000760742241 e02600076522e090c14n

VERIFICACIÓN AUTÉNTICA que puede ser comprobada mediante el Código Seguro de Verificación en <https://sede.talavera.org/validacion/Doc?entidad=45165>

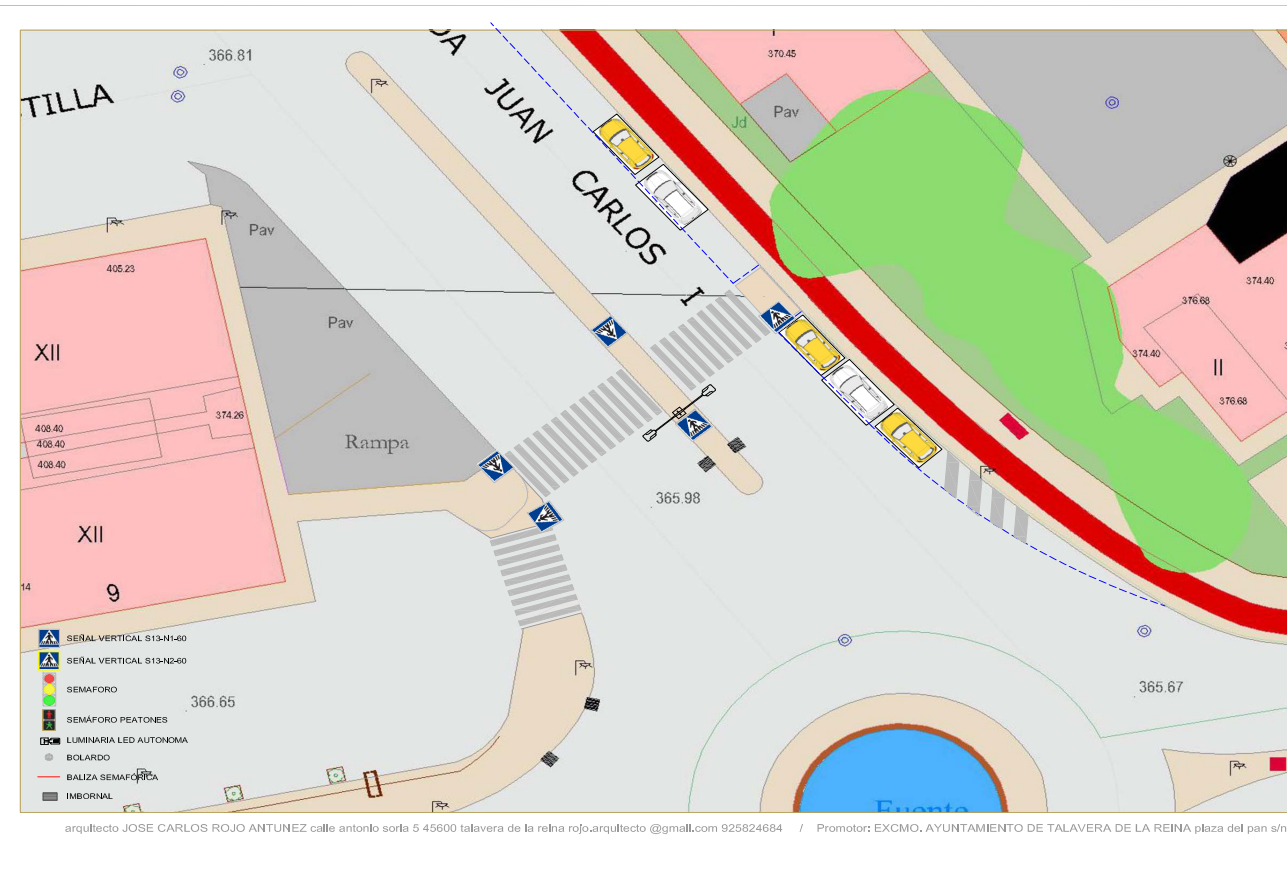

ADECUACION DE ITINERIOS PEATONALES
 PLAN DE RECUPERACION, TRANSFORMACION Y RESILIENCIA DE LA ECONOMIA

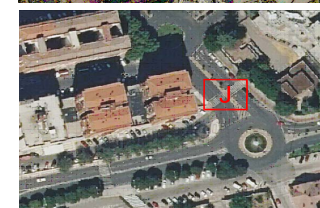

PLANO DE ACTUACION
 Avda. Juan Carlos I
 39.962453, -4.816947

ESCALA 1/200

AGOSTO 2022

J 4
 ZONA / PLANO