

# ANEXO

## PLANOS DE PLANTA EDIFICIO MATADERO MUNICIPAL. INSTALACIONES

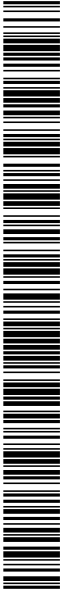

10067607423816080607653a070c28p

COPIA AUTÉNTICA que puede ser comprobada mediante el Código Seguro de Verificación en <https://sede.talavera.org/validacion/Doc?entidad=45165>

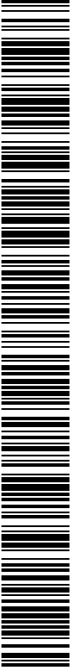

10067607423816080607653a070c28p

COPIA AUTÉNTICA que puede ser comprobada mediante el Código Seguro de Verificación en <https://sede.talavera.org/validacion/Doc?entidad=45165>

Documento firmado por: LUIS MIGUEL ALONSO ROBLEDO	Cargo: JEFE DE SERVICIO GESTIÓN TRIBUTARIA	Fecha/hora: 29/07/2021 13:02
--	---	---------------------------------

006760742381008000076532007028P



COPIA AUTÉNTICA que puede ser comprobada mediante el Código Seguro de Verificación en <https://sede.talavera.org/validacionDoc?entidad=45165>

006760742004007885076525807032AN

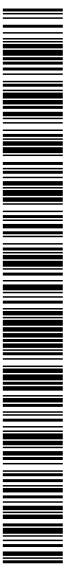

COPIA AUTÉNTICA que puede ser comprobada mediante el Código Seguro de Verificación en <https://sede.talavera.org/validacionDoc?entidad=45165>

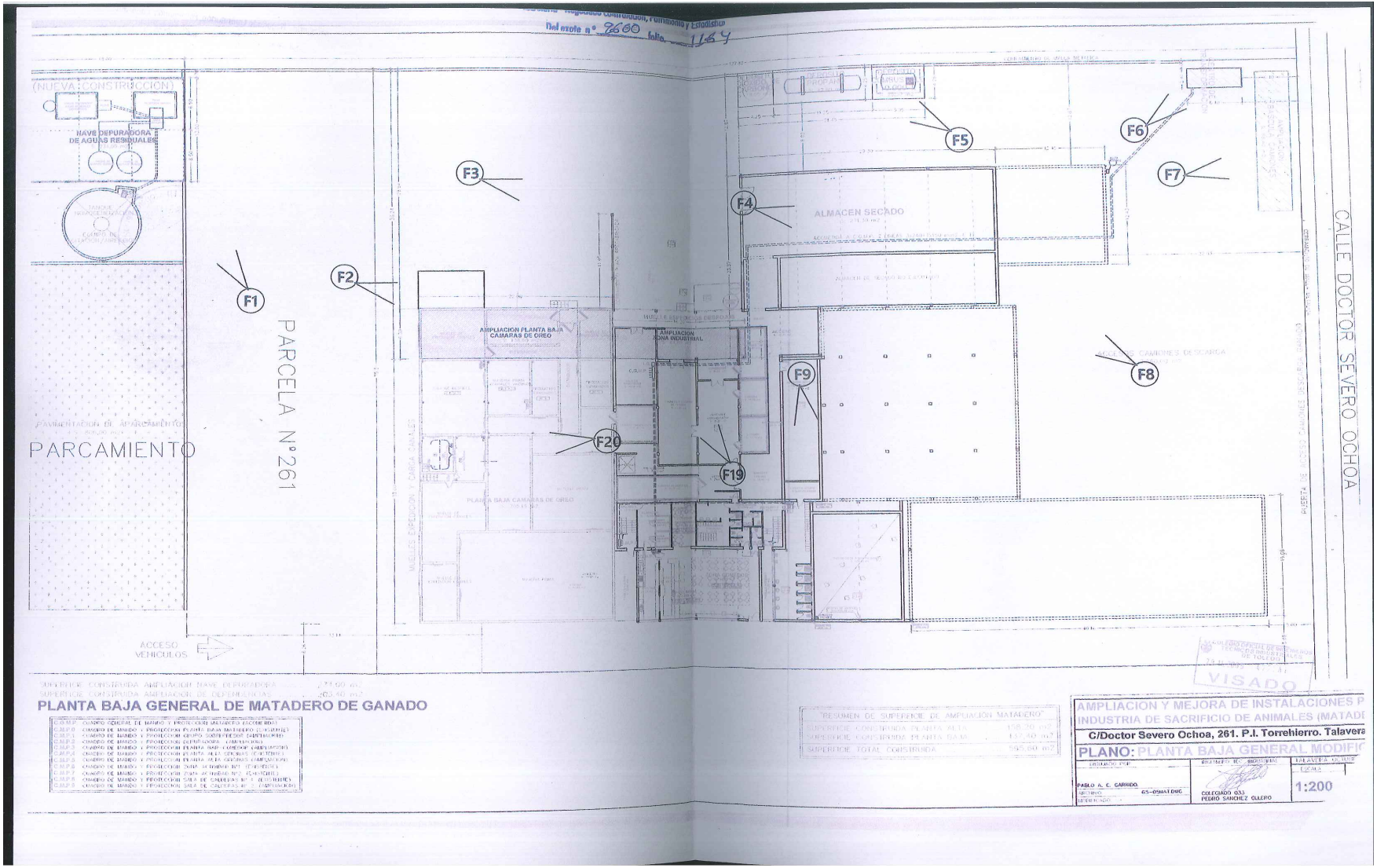

**PLANTA BAJA GENERAL DE MATADERO DE GANADO**

DESCRIPCIÓN	ÁREA (m <sup>2</sup> )
01.010 CAMARITA GENERAL DE MATADERO Y PROTECCIÓN ALIMENTOS SECTOR BUEY	271,00 m <sup>2</sup>
01.011 CAMARITA DE MATADERO Y PROTECCIÓN ALIMENTOS SECTOR BUEY	203,40 m <sup>2</sup>
01.012 CAMARITA DE MATADERO Y PROTECCIÓN ALIMENTOS SECTOR BUEY	
01.013 CAMARITA DE MATADERO Y PROTECCIÓN ALIMENTOS SECTOR BUEY	
01.014 CAMARITA DE MATADERO Y PROTECCIÓN ALIMENTOS SECTOR BUEY	
01.015 CAMARITA DE MATADERO Y PROTECCIÓN ALIMENTOS SECTOR BUEY	
01.016 CAMARITA DE MATADERO Y PROTECCIÓN ALIMENTOS SECTOR BUEY	
01.017 CAMARITA DE MATADERO Y PROTECCIÓN ALIMENTOS SECTOR BUEY	
01.018 CAMARITA DE MATADERO Y PROTECCIÓN ALIMENTOS SECTOR BUEY	
01.019 CAMARITA DE MATADERO Y PROTECCIÓN ALIMENTOS SECTOR BUEY	

RESUMEN DE SUPERFICIE DE AMPLIACION MATADERO	
SUPERFICIE CONSTRUIDA PLANTA ALTA	118,70 m <sup>2</sup>
SUPERFICIE CONSTRUIDA PLANTA BAJA	133,40 m <sup>2</sup>
SUPERFICIE TOTAL CONSTRUIDA	252,10 m <sup>2</sup>

**AMPLIACION Y MEJORA DE INSTALACIONES P INDUSTRIA DE SACRIFICIO DE ANIMALES (MATADERO)**  
**C/Doctor Severo Ochoa, 261. P.I. Torrehierro. Talavera**  
**PLANO: PLANTA BAJA GENERAL MODIFICADO**

PROYECTANTE: PABLO A. C. CARRERO	PROYECTANTE: CELEBRADO CALZADILLA PEDRO SANCHEZ GILLESPO	ESCALA: 1:200
-------------------------------------	--	------------------

Documento firmado por: LUIS MIGUEL ALONSO ROBLEDO	Cargo: JEFE DE SERVICIO GESTIÓN TRIBUTARIA	Fecha/hora: 29/07/2021 13:02
--	---	---------------------------------

YO DOÑA LOURDES SALINERO CID, NOTARIO DEL  
ILUSTRE COLEGIO DE CASTILLA LA MANCHA, CON  
RESIDENCIA EN EL LUGAR DE LA FECHA.  
DOY FE: DE QUE EL PRESENTE PLANO coincide  
con el que aparece unido a la escritura  
autorizada el día de hoy con el número 2  
de mi protocolo.-  
TALAVERA DE LA REINA A 15/10/2020

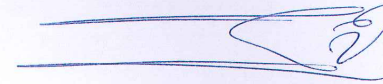

Documento firmado por: LUIS MIGUEL ALONSO ROBLEDO	Cargo: JEFE DE SERVICIO GESTIÓN TRIBUTARIA	Fecha/hora: 29/07/2021 13:02
--	---	---------------------------------

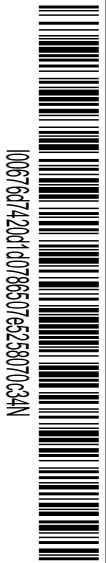

1006760742381d0803b07653a07028P

COPIA AUTÉNTICA que puede ser comprobada mediante el Código Seguro de Verificación en <https://sede.talavera.org/validacion/Doc?entidad=49165>



1006760742381d0803b07653a07028P

COPIA AUTÉNTICA que puede ser comprobada mediante el Código Seguro de Verificación en <https://sede.talavera.org/validacion/Doc?entidad=45165>

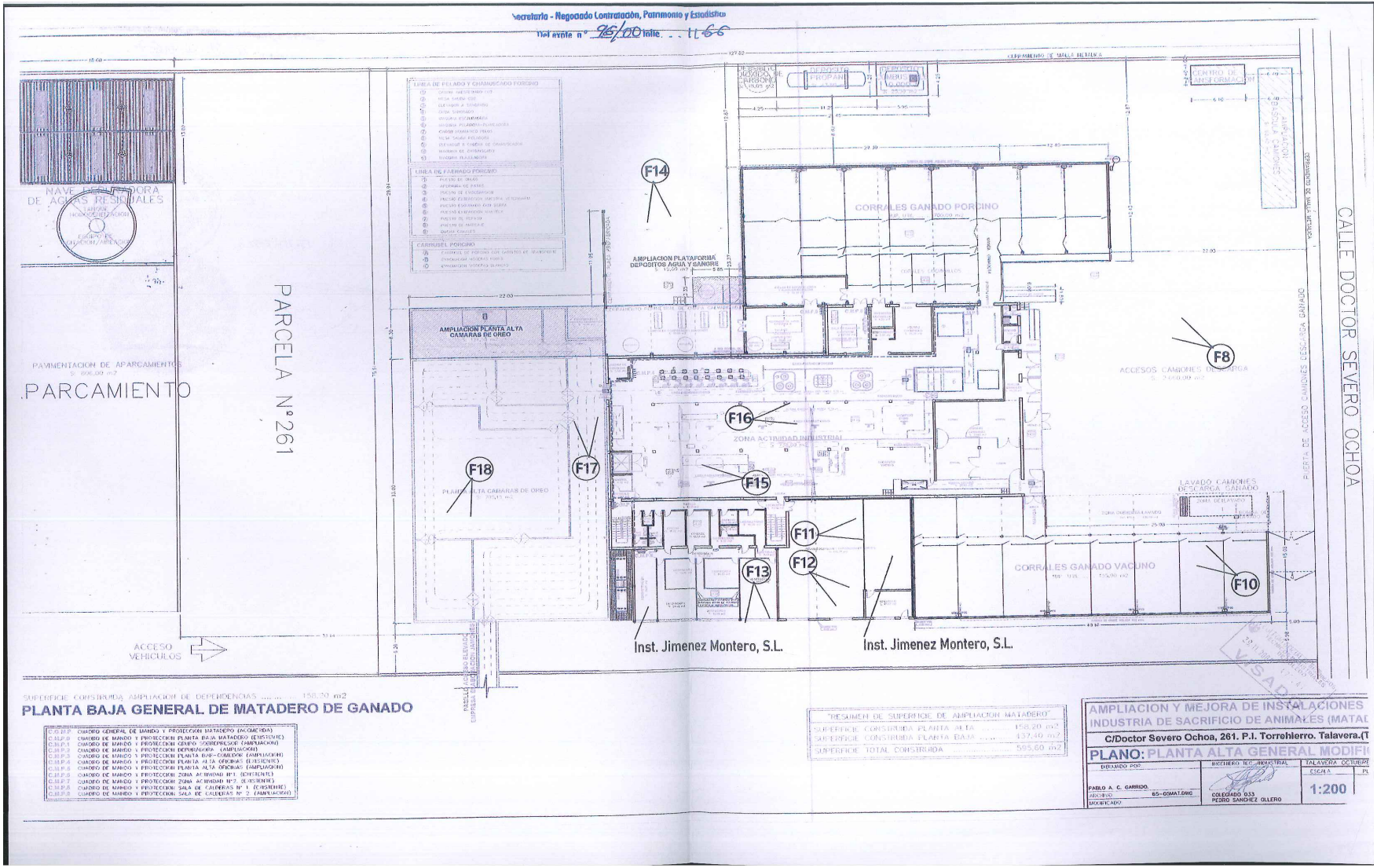

006760742381008000076532007028P

006760742004107885076525807032A

COPIA AUTÉNTICA que puede ser comprobada mediante el Código Seguro de Verificación en <https://sede.talavera.org/validacionDoc?entidad=45165>

COPIA AUTÉNTICA que puede ser comprobada mediante el Código Seguro de Verificación en <https://sede.talavera.org/validacionDoc?entidad=45165>

Documento firmado por: LUIS MIGUEL ALONSO ROBLEDO	Cargo: JEFE DE SERVICIO GESTIÓN TRIBUTARIA	Fecha/hora: 29/07/2021 13:02
--	---	---------------------------------

YO DOÑA LOURDES SALINERO CID, NOTARIO  
ILUSTRE COLEGIO DE CASTILLA LA MANCHA  
RESIDENCIA EN EL LUGAR DE LA FECHA . . . . .  
DOY FE: DE QUE EL PRESENTE PLANO  
con el que aparece unido a la escritura por mi  
autorizada el día de hoy con el número  
de mi protocolo.-  
TALAVERA DE LA REINA A 15/10/2020

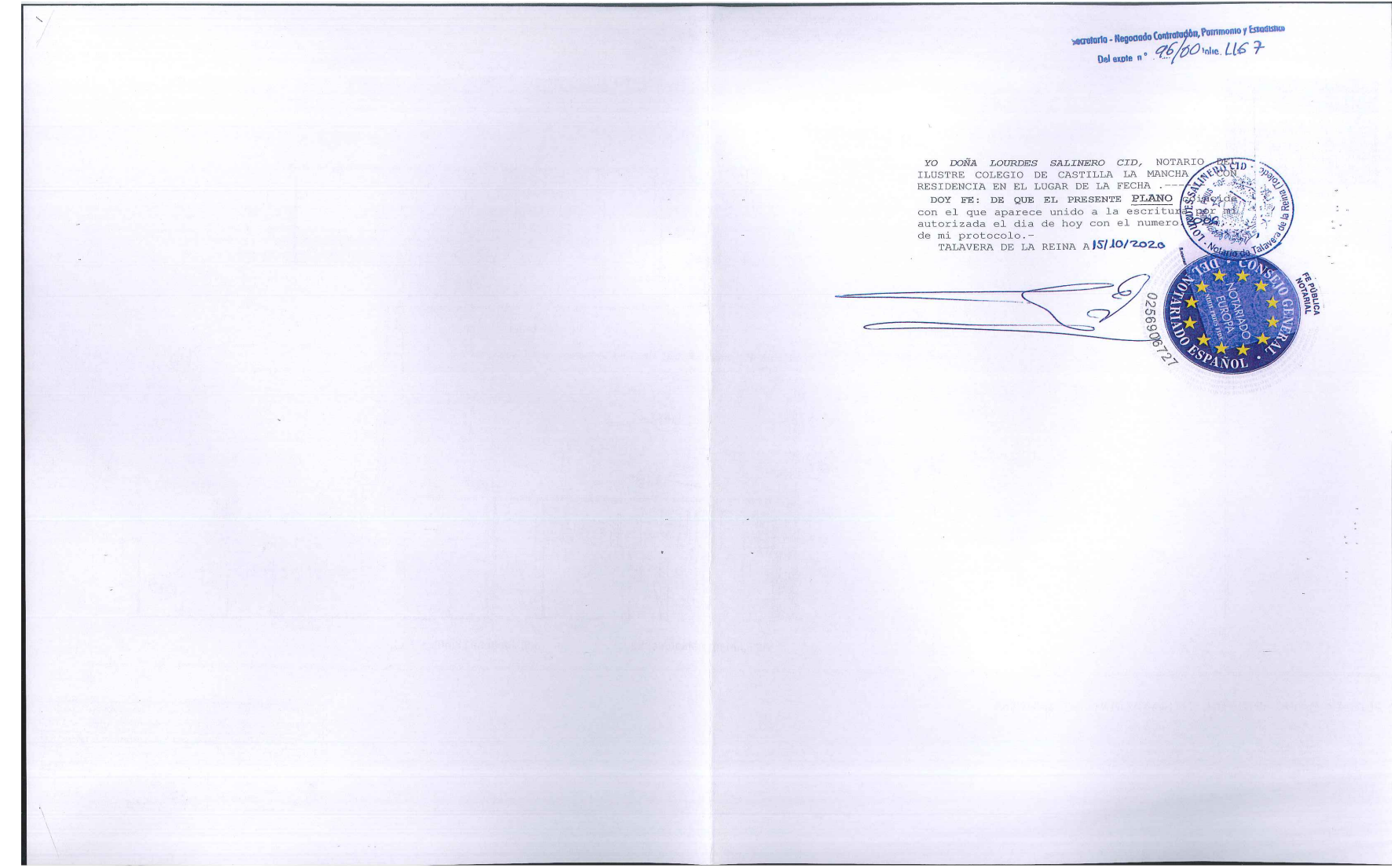

Documento firmado por: LUIS MIGUEL ALONSO ROBLEDO	Cargo: JEFE DE SERVICIO GESTIÓN TRIBUTARIA	Fecha/hora: 29/07/2021 13:02
--	---	---------------------------------

006764742041d078650765258070c34N

COPIA AUTÉNTICA que puede ser comprobada mediante el Código Seguro de Verificación en <https://sede.talavera.org/validacion/Doc?entidad=49165>

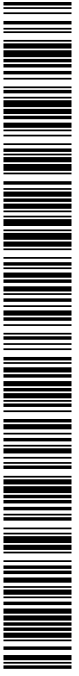

006764742381d0803b07653a07028P

COPIA AUTÉNTICA que puede ser comprobada mediante el Código Seguro de Verificación en <https://sede.talavera.org/validacion/Doc?entidad=45165>