

COPIA AUTÉNTICA que puede ser comprobada mediante el Código Seguro de Verificación en <https://sede.talavera.org/validacionDoc?entidad=45165>

V00676d742010301a7207e424020d0c1

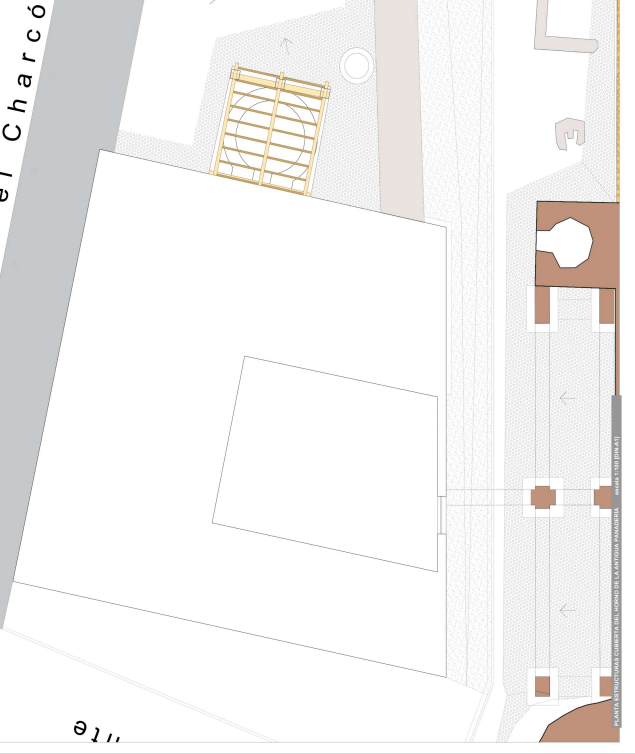

COPIA AUTÉNTICA que puede ser comprobada mediante el Código Seguro de Verificación en <https://sede.talavera.org/validacionDoc/?entidad=45165>

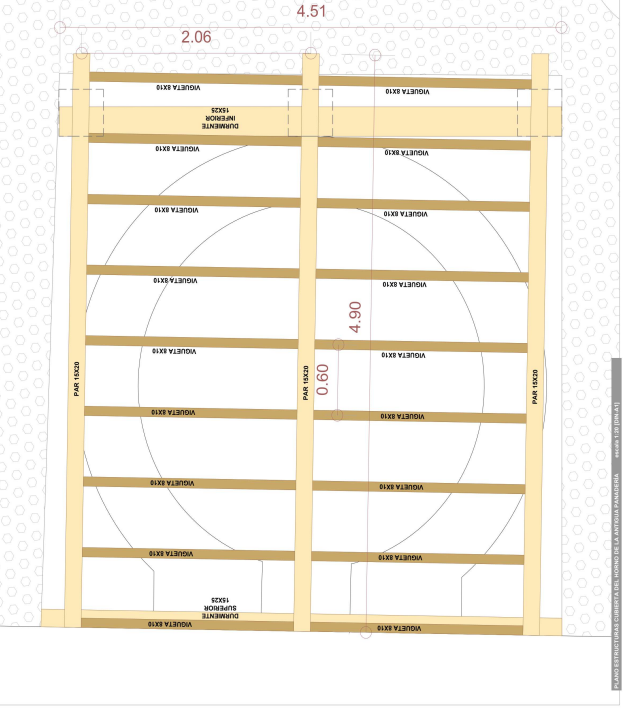
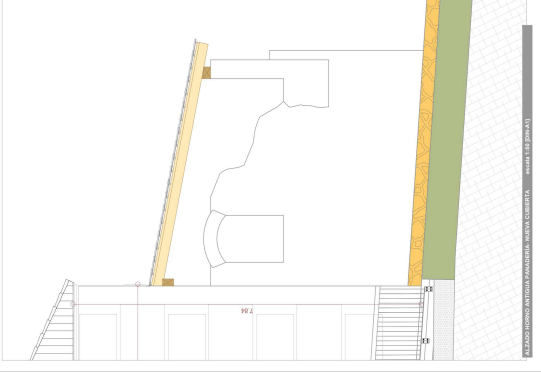
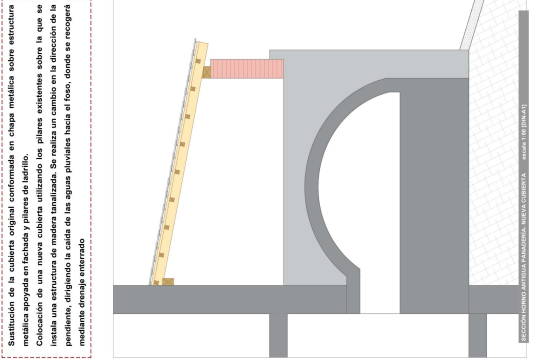
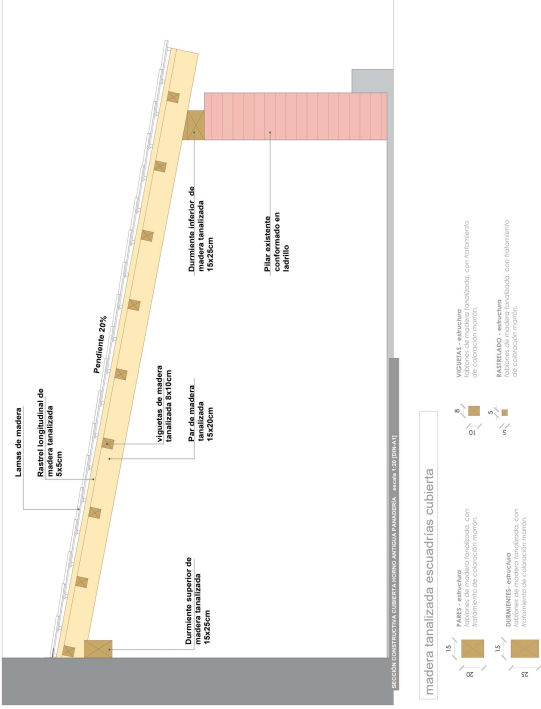
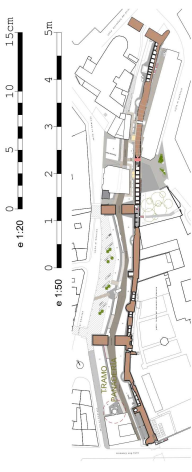
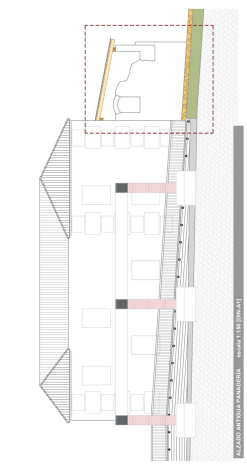
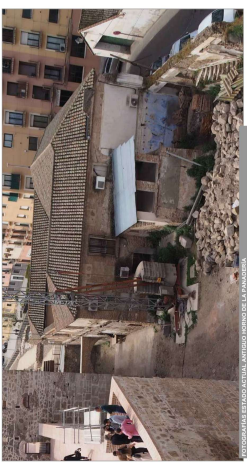
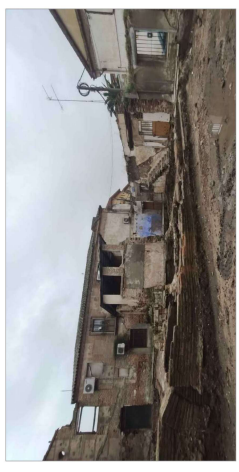

V00676d742010301a7207ea24a020b0c1



COPIA AUTÉNTICA que puede ser comprobada mediante el Código Seguro de Verificación en <https://sede.talavera.org/validacionDoc?entidad=45165>

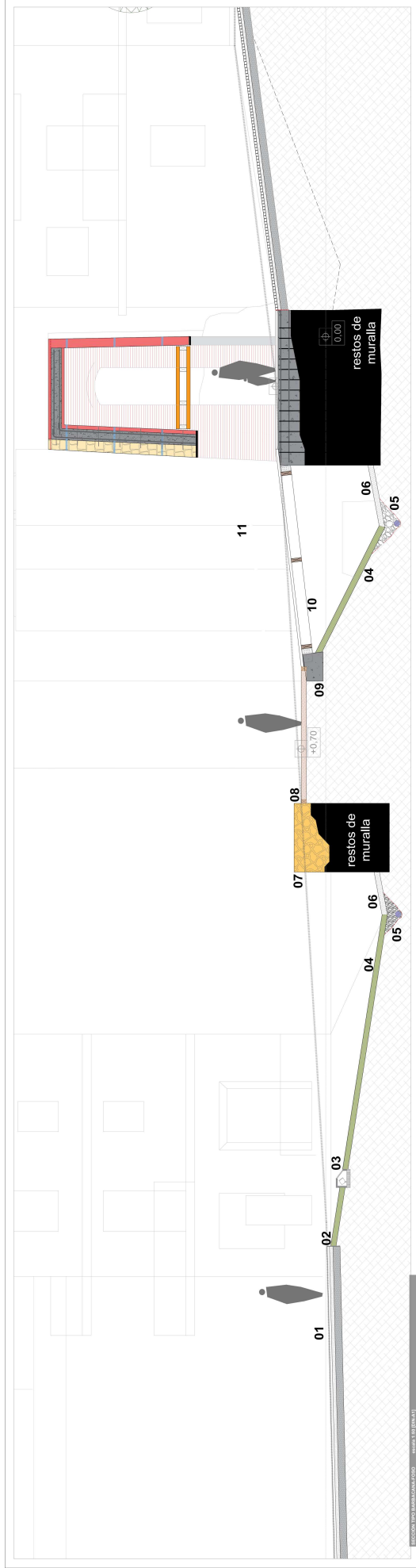

LEYENDA ELEMENTOS CONSTRUCTIVOS

- 01. PAVIMENTACIÓN EXISTENTE, con acabado de granito.
- 02. PLACABASE DE ACERO, espesor 8mm en altura de pavimento.
- 03. FOCO, anillado en fijos para iluminación de restos de muros.
- 04. MANTENIMIENTO VEGETAL PERMEABLE, en zona de fijos barbacoa.
- 05. TUBO DE DRENAJE EN POSO, con lámina impermeable, para recogida de aguas del pavimento.
- 06. MANTENIMIENTO VEGETAL PERMEABLE, en zona de fijos barbacoa.
- 07. MANTENIMIENTO VEGETAL PERMEABLE, en zona de fijos barbacoa.
- 08. PASARELA DE MURALLA, con acabado de granito.
- 09. PASARELA DE MURALLA, con acabado de granito.
- 10. PASARELA DE MURALLA, con acabado de granito.
- 11. PASARELA DE MURALLA, con acabado de granito.

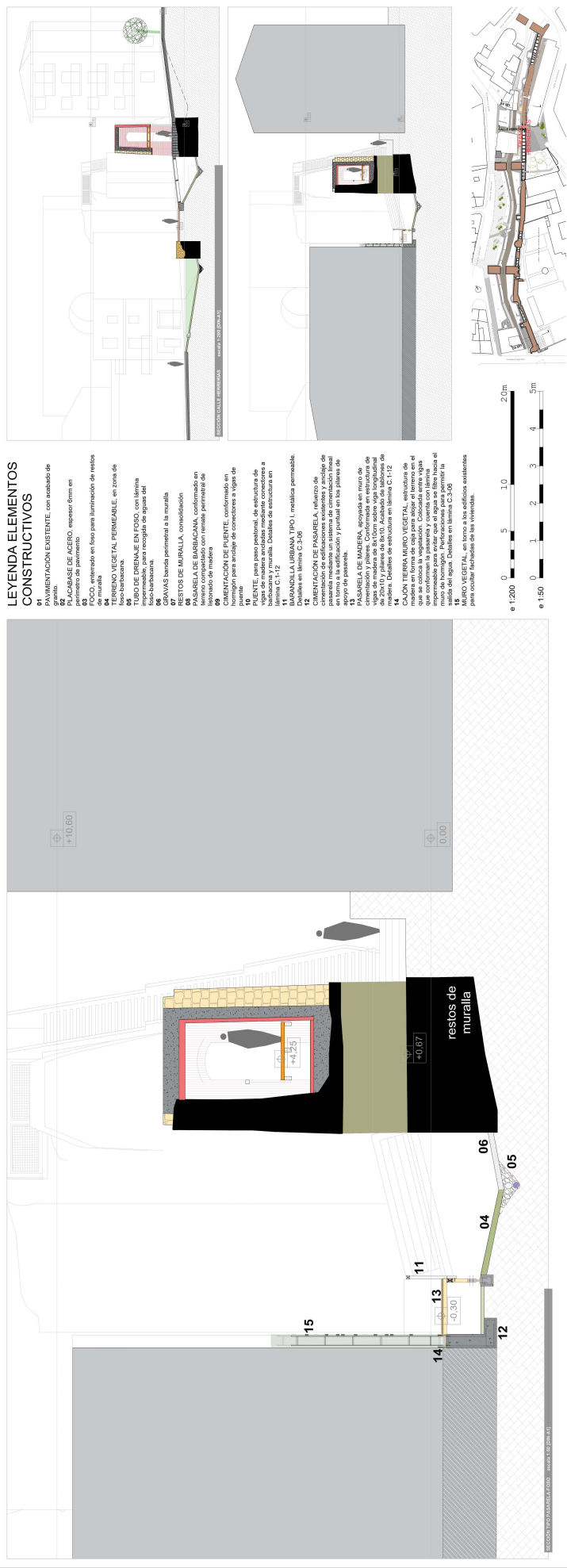

PLAN DIRECTOR DE LA ALDEA DE LA TAVERNA DE LA REINA
RECINTO PRINCIPAL

PROYECTO BÁSICO DE EJECUCIÓN DE RECONSTRUCCIÓN DEL SUTAMPS Y LA RECONSTRUCCIÓN DEL SUTAMPS EN LA ALDEA DE LA TAVERNA DE LA REINA (T.O. 10.000)

ABRIL 2025

ERODIÓCITOS Y CONSTRUCTIVO C-1

TERCER HERRERAS SOLUCIONES CONSTRUCTIVAS 10

ANEXO AL PLAN DE ALDEA DE LA TAVERNA DE LA REINA

PROYECTO BÁSICO DE EJECUCIÓN DE RECONSTRUCCIÓN DEL SUTAMPS Y LA RECONSTRUCCIÓN DEL SUTAMPS EN LA ALDEA DE LA TAVERNA DE LA REINA (T.O. 10.000)

ABRIL 2025

ERODIÓCITOS Y CONSTRUCTIVO C-1

TERCER HERRERAS SOLUCIONES CONSTRUCTIVAS 10