

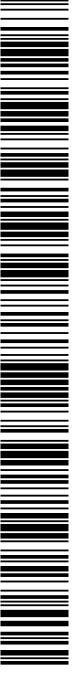





00674200304361076226102060dp



COPIA AUTÉNTICA que puede ser comprobada mediante el Código Seguro de Verificación en <https://sede.talavera.org/validacionDoc?entidad=45165>

### Tramo HERRERIAS

MANTENIMIENTO EXISTENTE AMBITO. TRAZA CARACTERES ORIGINAL Y SE MANTIENE LA LINEACION DE ESPACIOS PRIVADOS Y EL INCLUIDO EN LOS RECORRIDOS EXISTENTES. TRANSFORMANDO LOS ESPACIOS COMUNALES EN ESPACIOS PRIVADOS Y EN FORMA DE PASADIZOS Y PASADIZOS DE ACCESO AL PATIO INTERNO. SE MANTIENE EL PATIO INTERNO Y SE MANTIENE EL PATIO INTERNO. SE MANTIENE EL PATIO INTERNO Y SE MANTIENE EL PATIO INTERNO. SE MANTIENE EL PATIO INTERNO Y SE MANTIENE EL PATIO INTERNO.



**CONEXION CON LA MIRALLA RESTAURADA EN LA ZONA DE LA T29**  
Restauración de la zona de conexión con la Miralla restaurada en la zona de la T29. Se mantiene la línea de conexión original y se restaura el espacio exterior de la zona de conexión con la Miralla restaurada.

**NUCLEO DE MIRALLA - TRAZA BASE**  
Restauración de la zona de conexión con la Miralla restaurada en la zona de la T29. Se mantiene la línea de conexión original y se restaura el espacio exterior de la zona de conexión con la Miralla restaurada.

**RETIROS DE HERRERIAS - PUERTA, PARTILLO Y BOTO**  
Restauración de la zona de conexión con la Miralla restaurada en la zona de la T29. Se mantiene la línea de conexión original y se restaura el espacio exterior de la zona de conexión con la Miralla restaurada.

**ACCESO AL INTERIOR RESTAURADO DE LA MIRALLA - BOTO DE LA MIRALLA VIEJO**  
Restauración de la zona de conexión con la Miralla restaurada en la zona de la T29. Se mantiene la línea de conexión original y se restaura el espacio exterior de la zona de conexión con la Miralla restaurada.

**ESCALERA EXTERIOR DE CONEXION CON EL ADARVE DE EL SALVADOR**  
Restauración de la zona de conexión con la Miralla restaurada en la zona de la T29. Se mantiene la línea de conexión original y se restaura el espacio exterior de la zona de conexión con la Miralla restaurada.

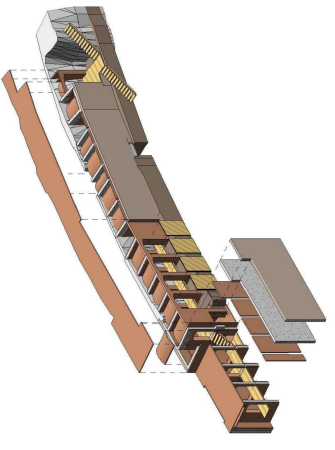

**TRAMO DE LA MIRALLA DEL CHARCON RESTAURADO**  
Restauración de la zona de conexión con la Miralla restaurada en la zona de la T29. Se mantiene la línea de conexión original y se restaura el espacio exterior de la zona de conexión con la Miralla restaurada.

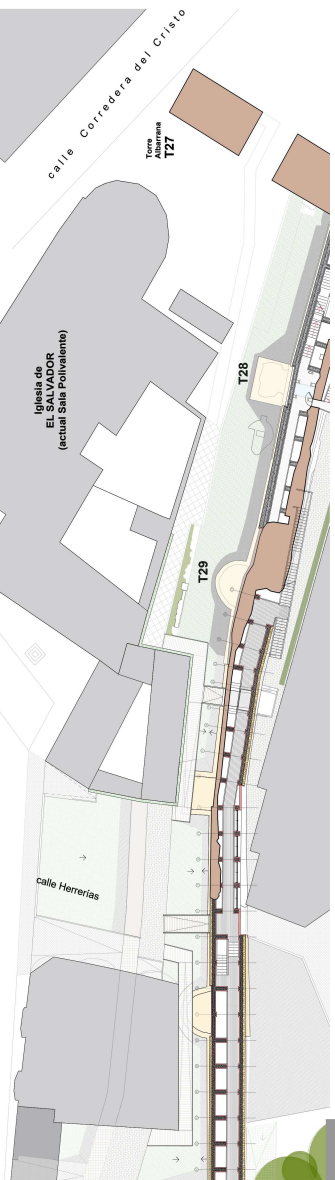

### Tramo de la Miralla del Charcón

MANTENIMIENTO EXISTENTE AMBITO. TRAZA CARACTERES ORIGINAL Y SE MANTIENE LA LINEACION DE ESPACIOS PRIVADOS Y EL INCLUIDO EN LOS RECORRIDOS EXISTENTES. TRANSFORMANDO LOS ESPACIOS COMUNALES EN ESPACIOS PRIVADOS Y EN FORMA DE PASADIZOS Y PASADIZOS DE ACCESO AL PATIO INTERNO. SE MANTIENE EL PATIO INTERNO Y SE MANTIENE EL PATIO INTERNO. SE MANTIENE EL PATIO INTERNO Y SE MANTIENE EL PATIO INTERNO.

**PATIO INTERNO EN EL RECORRIDO**  
Restauración de la zona de conexión con la Miralla restaurada en la zona de la T29. Se mantiene la línea de conexión original y se restaura el espacio exterior de la zona de conexión con la Miralla restaurada.

**PATIO EXTERIOR DE LA BARRERA**  
Restauración de la zona de conexión con la Miralla restaurada en la zona de la T29. Se mantiene la línea de conexión original y se restaura el espacio exterior de la zona de conexión con la Miralla restaurada.

**TRAMO DE LA MIRALLA DEL CHARCON RESTAURADO**  
Restauración de la zona de conexión con la Miralla restaurada en la zona de la T29. Se mantiene la línea de conexión original y se restaura el espacio exterior de la zona de conexión con la Miralla restaurada.

**ESCALERA EXTERIOR DE CONEXION CON EL ADARVE DE EL SALVADOR**  
Restauración de la zona de conexión con la Miralla restaurada en la zona de la T29. Se mantiene la línea de conexión original y se restaura el espacio exterior de la zona de conexión con la Miralla restaurada.

**ACCESO AL INTERIOR RESTAURADO DE LA MIRALLA - BOTO DE LA MIRALLA VIEJO**  
Restauración de la zona de conexión con la Miralla restaurada en la zona de la T29. Se mantiene la línea de conexión original y se restaura el espacio exterior de la zona de conexión con la Miralla restaurada.

**ESCALERA EXTERIOR DE CONEXION CON EL ADARVE DE EL SALVADOR**  
Restauración de la zona de conexión con la Miralla restaurada en la zona de la T29. Se mantiene la línea de conexión original y se restaura el espacio exterior de la zona de conexión con la Miralla restaurada.

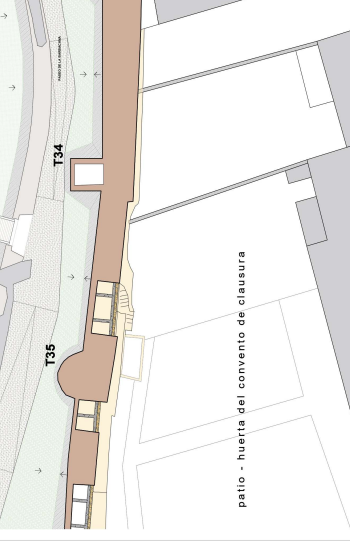

**TRAMO DE LA MIRALLA DEL CHARCON RESTAURADO**  
Restauración de la zona de conexión con la Miralla restaurada en la zona de la T29. Se mantiene la línea de conexión original y se restaura el espacio exterior de la zona de conexión con la Miralla restaurada.

**ESCALERA EXTERIOR DE CONEXION CON EL ADARVE DE EL SALVADOR**  
Restauración de la zona de conexión con la Miralla restaurada en la zona de la T29. Se mantiene la línea de conexión original y se restaura el espacio exterior de la zona de conexión con la Miralla restaurada.

**ACCESO AL INTERIOR RESTAURADO DE LA MIRALLA - BOTO DE LA MIRALLA VIEJO**  
Restauración de la zona de conexión con la Miralla restaurada en la zona de la T29. Se mantiene la línea de conexión original y se restaura el espacio exterior de la zona de conexión con la Miralla restaurada.

**ESCALERA EXTERIOR DE CONEXION CON EL ADARVE DE EL SALVADOR**  
Restauración de la zona de conexión con la Miralla restaurada en la zona de la T29. Se mantiene la línea de conexión original y se restaura el espacio exterior de la zona de conexión con la Miralla restaurada.

PLANO DE EJECUCION DE LA MIRALLA DEL CHARCON RESTAURADO. SE MANTIENE EL PATIO INTERNO Y SE MANTIENE EL PATIO INTERNO. SE MANTIENE EL PATIO INTERNO Y SE MANTIENE EL PATIO INTERNO. SE MANTIENE EL PATIO INTERNO Y SE MANTIENE EL PATIO INTERNO.

PROYECTO BÁSICO Y DE EJECUCIÓN DE LA MIRALLA DEL CHARCON RESTAURADO. SE MANTIENE EL PATIO INTERNO Y SE MANTIENE EL PATIO INTERNO. SE MANTIENE EL PATIO INTERNO Y SE MANTIENE EL PATIO INTERNO. SE MANTIENE EL PATIO INTERNO Y SE MANTIENE EL PATIO INTERNO.

PLAN DIRECTOR DE LA MIRALLA DEL CHARCON RESTAURADO. SE MANTIENE EL PATIO INTERNO Y SE MANTIENE EL PATIO INTERNO. SE MANTIENE EL PATIO INTERNO Y SE MANTIENE EL PATIO INTERNO. SE MANTIENE EL PATIO INTERNO Y SE MANTIENE EL PATIO INTERNO.

ESTADO REFORMADO. SE MANTIENE EL PATIO INTERNO Y SE MANTIENE EL PATIO INTERNO. SE MANTIENE EL PATIO INTERNO Y SE MANTIENE EL PATIO INTERNO. SE MANTIENE EL PATIO INTERNO Y SE MANTIENE EL PATIO INTERNO.

ESTADO REFORMADO. SE MANTIENE EL PATIO INTERNO Y SE MANTIENE EL PATIO INTERNO. SE MANTIENE EL PATIO INTERNO Y SE MANTIENE EL PATIO INTERNO. SE MANTIENE EL PATIO INTERNO Y SE MANTIENE EL PATIO INTERNO.

ESTADO REFORMADO. SE MANTIENE EL PATIO INTERNO Y SE MANTIENE EL PATIO INTERNO. SE MANTIENE EL PATIO INTERNO Y SE MANTIENE EL PATIO INTERNO. SE MANTIENE EL PATIO INTERNO Y SE MANTIENE EL PATIO INTERNO.

**TRAMO HERRERIAS**

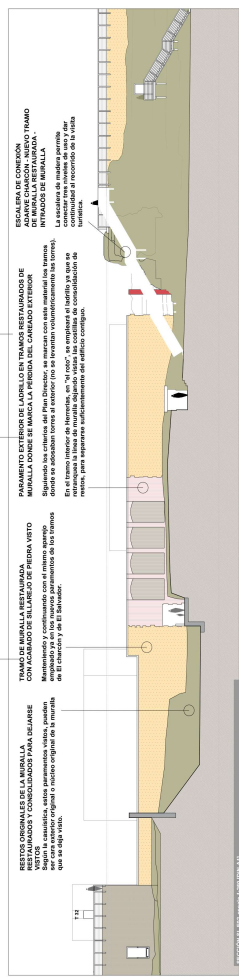
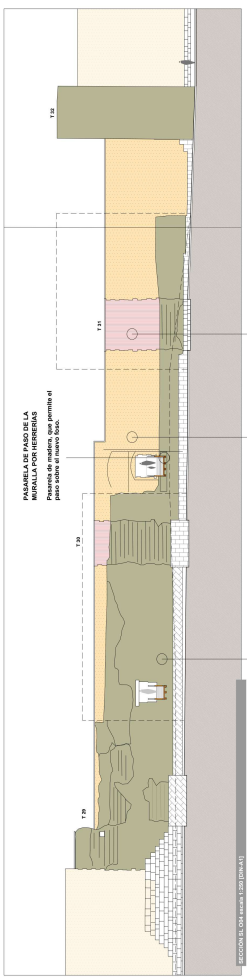
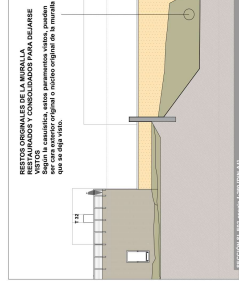
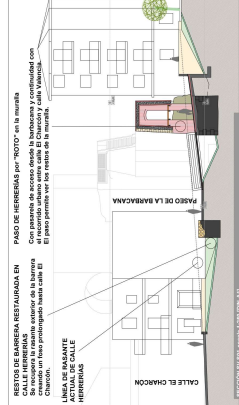
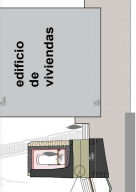
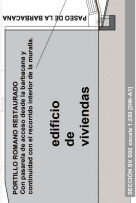
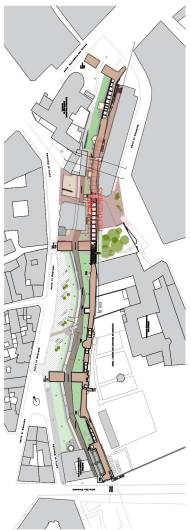

00676474200030436107ea261020b0dbp

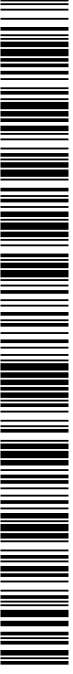

COPIA AUTÉNTICA que puede ser comprobada mediante el Código Seguro de Verificación en <https://sede.talavera.org/validacionDoc?entidad=45165>

