ENTRADA
2024 - 41285
10/09/2024 10:11
REGISTRO GENERAL AYUNTAMIENTO
Ayuntamiento de Talavera de la Reina
J00676d7421f0a1829807e8235090a08w
COPIA AUTÉNTICA que puede ser comprobada mediante el Código Seguro de Verificación en https://sede.talavera.org/validacionDoc/?entidad=45165

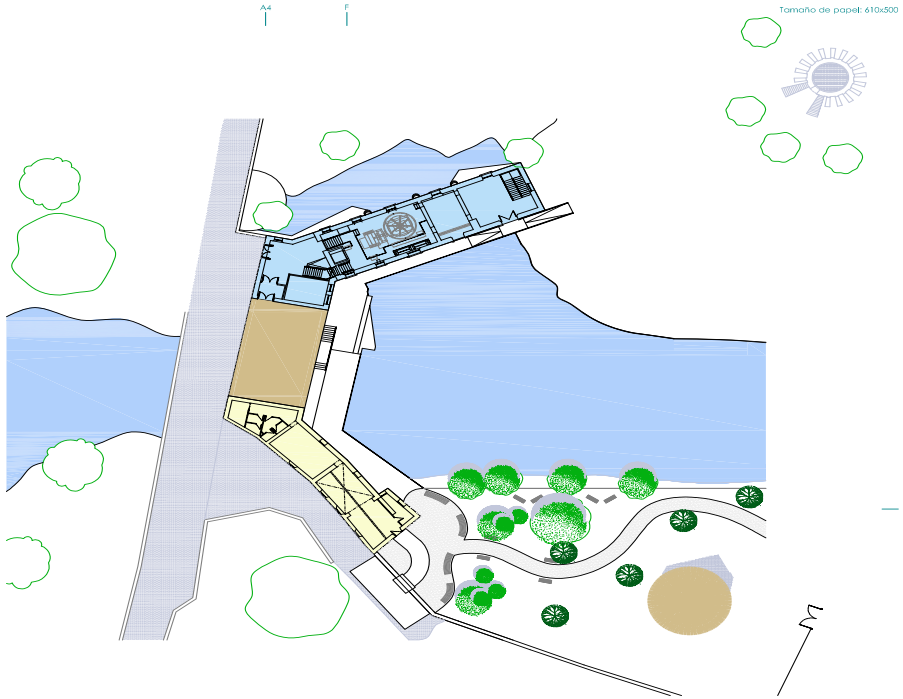

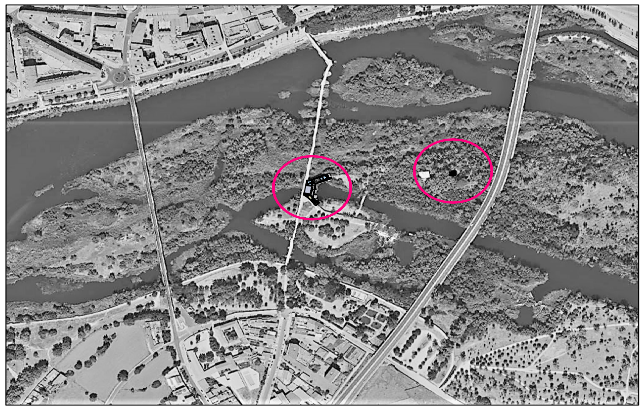

"Obra de Rehabilitación Integral de la Antigua Central Hidroeléctrica "Virgen del Pilar" (Actuación 3 - Eje 1) y de un horno-tejar para producción alfarera (Actuación 16 - Eje 4)"
(Financiado por los Fondos Next Generation-EU a través del PRTR (C14I1.52) – Actuaciones 3 y 16)
Promotor: Excmo. Ayuntamiento de Talavera de la Reina
Localidad: Talavera de la Reina (Toledo) C.P. 45600

01 SITUACIÓN Y EMPLAZAMIENTO

Escalas varias
P-2301
30 de Julio de 2024

UTE CANO
UTE Mauro Cano-Carmelo Cano
C/ San Isidro, 4 - 7º A
45600 Talavera de la Reina
Tel.: +34 925 822 523
e-mail: utecano2024@gmail.com

SITUACIÓN

Financiado por la Unión Europea NextGenerationEU
GOBIERNO DE ESPAÑA
MINISTERIO DE INDUSTRIA, COMERCIO Y TURISMO
Plan de Recuperación, Transformación y Resiliencia
SECRETARÍA DE ESTADO DE TURISMO
Castilla-La Mancha
Ayuntamiento de Talavera de la Reina

Firmado por ***9011** MAURO CANO (R: ****9088*) el día 10/09/2024 con un certificado emitido por AC Representación

Documento firmado por:	Fecha/hora:
MAURO CANO AYALA (UTE CANO)	10/09/2024 10:09