

0006760742001c0095107e709c03083ay

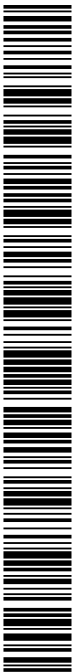

COPIA AUTÉNTICA que puede ser comprobada mediante el Código Seguro de Verificación en <https://sede.talavera.org/validacion/Doc?entidad=45165>

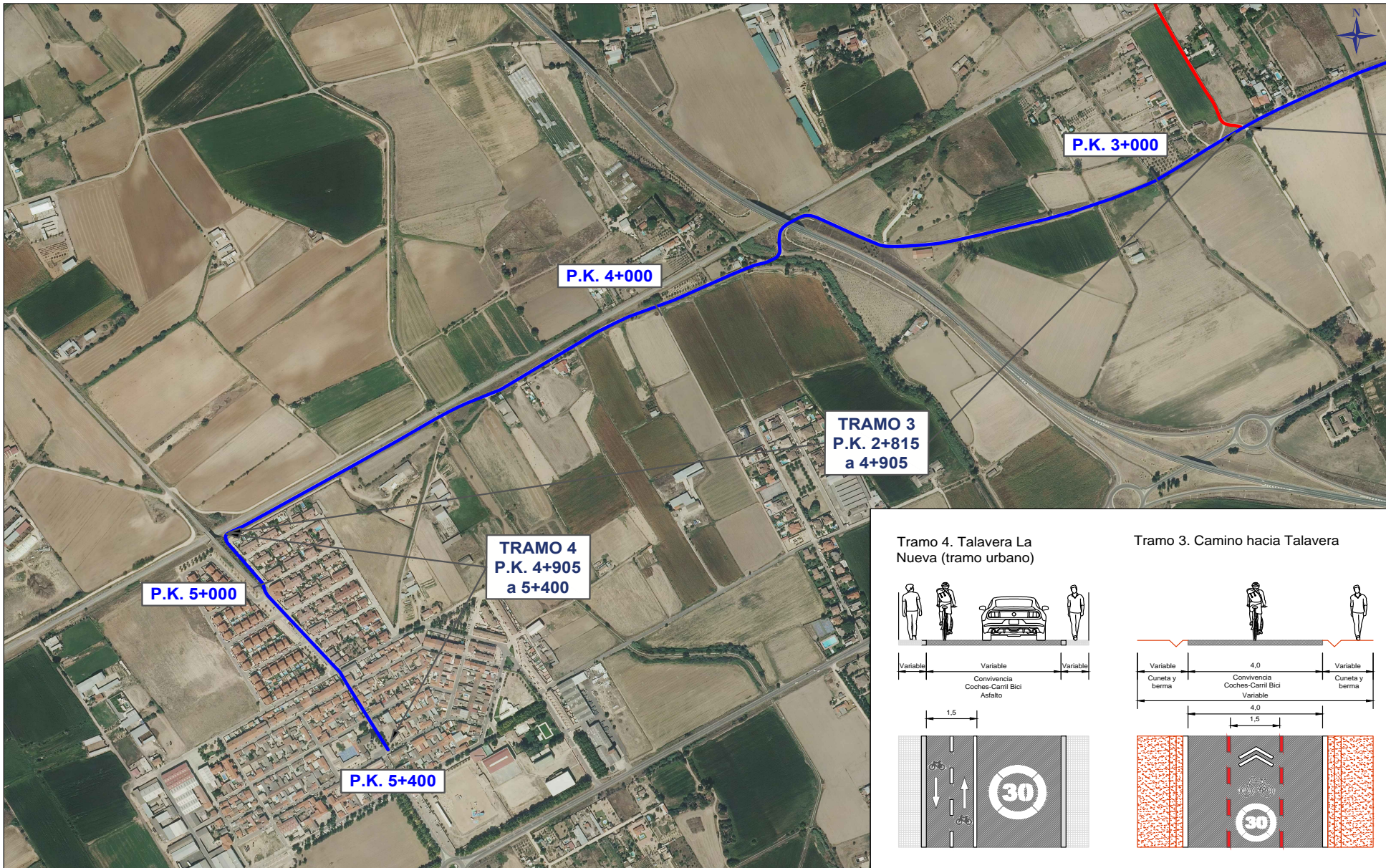

Tramo 4. Talavera La Nueva (tramo urbano)

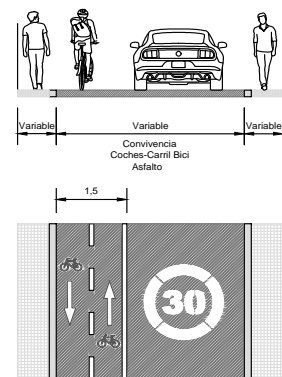

Tramo 3. Camino hacia Talavera

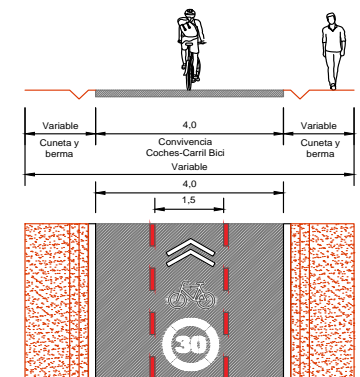

PROMOTORES:



REDACTORA:

Natalia Bielsa Manzanero, Dra. Arquitecta 9760 CQACM

natalia bielsa estudio de arquitectura

Proyecto de Ejecución de obras del carril bici de conexión de Talavera la Nueva al centro urbano de Talavera de la Reina

TÍTULO DE PLANO: TRAMIFICACIÓN Y SECCIONES TRANSVERSALES Escala 1:6000 - A3